

## ภาคผนวกที่ 6

เอกสารประกอบผลการปฏิบัติตามมาตรการป้องกัน  
และแก้ไขผลกระทบสิ่งแวดล้อม

## **6.1 เอกสารแจ้งเวลาการทำงานของโครงการ**



ที่ : RCI-SC-SAFE-LTR-006/2567

12 พฤศจิกายน 2567

เรื่อง : แจ้งการทำงานต่อเนื่อง ประจำเดือน พฤศจิกายน

โครงการ : Rhythm Charoennakhon Iconic

เรียน : ผู้อำนวยการเขตคลองสาน

สิ่งที่แนบมาด้วย : ตารางขอการทำงานล่วงเวลาประจำเดือน

ตามที่ บริษัท ชินเทค คอนสตรัคชั่น จำกัด (มหาชน) ได้รับการว่าจ้างจาก บริษัท เอพี เอ็มอี 20 จำกัด ให้เป็นผู้ดำเนินการก่อสร้างอาคารโครงการ Rhythm Charoennakhon Iconic ตั้งอยู่ที่ ถนนเจริญนคร แขวงคลองตันใต้ เขตคลองสาน กรุงเทพมหานคร

บริษัทฯ ขอแจ้งความประสงค์ที่จะต้องดำเนินงานก่อสร้างตั้งแต่ระยะเวลา 08.00-17.00 น. ในเวลาทำงานปกติและช่วงการทำงานล่วงเวลา 17.00-20.00 น. เนื่องจากความจำเป็นในการก่อสร้างอาคารให้เป็นไปตามแผนงานที่วางไว้ โดยจะแสดงวันที่ทำงานในเวลาดังกล่าวตามเอกสารที่แนบมาด้วย หากมีการเปลี่ยนแปลงจะดำเนินการแจ้งให้ทราบล่วงหน้าทันที

รายชื่อผู้ติดต่อประสานงานกรณีมีข้อซักถาม

- |   |                  |
|---|------------------|
| 1 | โทร. 081-7717628 |
| 2 | โทร. 092-9734417 |
| 3 | โทร. 083-2784240 |

ขอแสดงความนับถือ

รับ
ตำแหน่ง
บริษัท
ว-ด

บริษัท ชินเทค คอนสตรัคชั่น จำกัด (มหาชน)



ตารางการทำงาน ประจำเดือนพฤศจิกายน

จันทร์	อังคาร	พุธ	พฤหัสบดี	ศุกร์	เสาร์	อาทิตย์
				1	2	3
4	5	6	7	8	9	10
11	12	13	14	15	16	17
18	19	20	21	22	23	24
25	26	27	28	29	30	

\*หมายเหตุ หากมีการเปลี่ยนแปลงจะแจ้งให้ทราบล่วงหน้า และชุดเคลียร์ทำความสะอาดจะขออนุญาต  
ทำช่วงเวลา 17.00-19.00 น.



วันที่ทำงานล่วงเวลาตั้งแต่ 17.00 น. – 20.00 น.



วันที่ทำงานปกติตั้งแต่ 08.00 น. – 17.00 น.



วันหยุดของโครงการ (วันอาทิตย์, วันหยุดนักขัตฤกษ์)



## **6.2 เอกสารตัวอย่างรายงานการสำรวจ สภาพแวดล้อม และสภาพอาคารข้างเคียง**



บันทึกการสำรวจสิ่งปลูกสร้างหรือบ้านพักอาศัยรอบโครงการ

☒ ก่อนเริ่มงานก่อสร้าง ☐ ระหว่างงานก่อสร้าง ☐ หลังการก่อสร้างแล้วเสร็จ

วันที่ 8/8/66

เรื่อง บันทึกการสำรวจสิ่งปลูกสร้าง/บ้านพักอาศัยรอบโครงการ  
โครงการ RHYTHM CHAROENNAKHON ICONIC (ริธึม เจริญนคร ไอคอนิก)  
เรียน ท่านเจ้าของบ้าน/อาคาร เลขที่ 34, 38 ร.เจริญนคร 2

บริษัท เอพี เอ็มอี 20 จำกัด ขอความอนุเคราะห์เข้าสำรวจสิ่งปลูกสร้าง หรือบ้านพักอาศัยรอบโครงการให้กับท่าน  
เจ้าของบ้าน/อาคาร

ท่านเจ้าของบ้าน/อาคาร ยินดีอนุญาตให้

- ☒ 1. สำรวจทั้งบ้าน/อาคาร  
☐ 2. ไม่อนุญาตให้เข้าสำรวจ  
☐ 3. สำรวจบางส่วนของบ้าน/อาคาร ระบุ.....

รายละเอียดที่ได้รับแจ้งระหว่างการสำรวจ.....

ทางบริษัทฯ เข้าทำการสำรวจ บันทึกภาพของอาคารและสิ่งปลูกสร้างเพื่อให้ในการประเมินความเสี่ยงใดๆ ในการ  
ป้องกัน ความเสียหายที่อาจจะมีโอกาสเกิดขึ้น และเพื่อใช้เป็นหลักฐานในการพิจารณาประกอบหากเกิดความเสียหายกับสิ่ง  
ปลูกสร้าง หรือบ้านพักอาศัยรอบโครงการเนื่องจากการก่อสร้างของโครงการ

จึงเรียนมาเพื่อทราบ

ขอแสดงความนับถือ

ท่านเจ้าของบ้าน/อาคาร หรือตัวแทน

..... )  
(.....)

(

ฯ

โทร .....

วันที่..... โทร .....



## TEAM Construction Management Co., Ltd.

TEAM Building, 151 Nuan Chan Road, Nuan Chan, Bueng Kum, Bangkok 10230 Thailand

Telephone: +662-362-4900-1

FAX : +662-509-9060

บ้านเลขที่	บ้านเลขที่ 36 38
Building ID	ช.เจริญนคร 2
แผ่นที่	1
Sheet No.	

### รายละเอียดของอาคาร

#### Building Description

วันที่ตรวจ 8/8/2023

Date of Inspection

ที่อยู่	บ้านเลขที่ 36 38 ช.เจริญนคร 2		
Address			
เจ้าของอาคารผู้ใช้งาน/ผู้เช่า	เจ้าของบ้าน	Tel	081-618-6331
Owner/Occupant			
จำนวนชั้น	4ชั้น+ชั้นลอย+คาดฟ้า		
No. of Stories			
อายุอาคาร	- ปี		
Approx. age			
ระยะจากแนวขอบเขตที่ดินโครงการ (โดยประมาณ)	เมตร		
Dist. From Project's boundary (m)			
ลักษณะอาคาร	อาคารพาณิชย์		
Building Description			

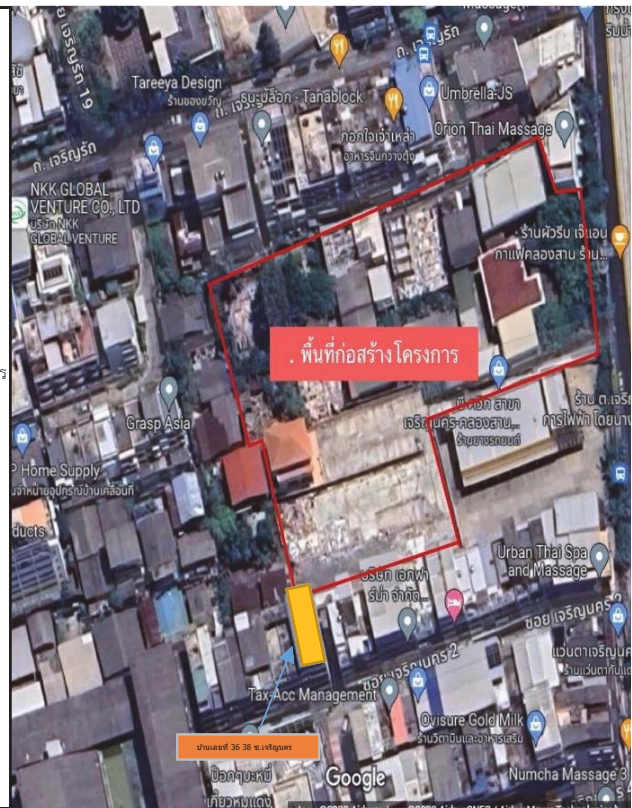

หมายเหตุ : อายุอาคารไม่นำมาเป็นประเด็นที่จะไม่รับผิดชอบความเสียหาย ซ่อมแซม และชดเชยเสียหาย



รูปด้านหน้า



รูปด้านหลัง

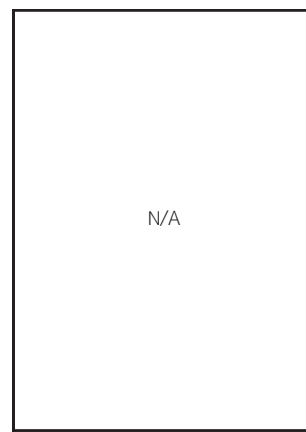

รูปด้านซ้าย

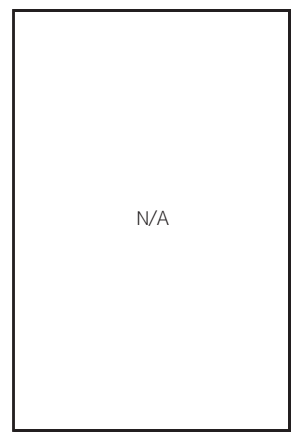

รูปด้านขวา

สำรวจโดย (Prepared by)

ตรวจสอบโดย (Checked by)

เจ้าของบ้าน/อาคาร หรือตัวแทน

วันที่ (Date)

วันที่ (Date)

วันที่ (Date)

Owner/Occupant



## TEAM Construction Management Co., Ltd.

TEAM Building, 151 Nuan Chan Road, Nuan Chan, Bueng Kum, Bangkok 10230 Thailand

Telephone: +662-362-4900-1

FAX : +662-509-9060

บ้านเลขที่	บ้านเลขที่ 36 38
Building ID	ช.เจริญนคร 2
แผ่นที่	2
Sheet No.	

### สภาพทางกายภาพ (ภายใน)

#### Visual Condition (Interior)

ชั้นที่ 1 ห้อง  
Flr. Room

#### • โครงสร้าง (Structure) ดูภาพและคำอธิบายประกอบแนบท้าย

##### - เสา (Column)

สภาพ ดี  
Condition : \_\_\_\_\_

##### - คาน (Beam)

สภาพ ดี  
Condition : \_\_\_\_\_

##### - พื้น (Beam)

สภาพ ดี  
Condition : \_\_\_\_\_

#### • สถาปัตยกรรม (Architecture) ดูภาพและคำอธิบายประกอบแนบท้าย

##### - พื้น (Floor)

สภาพ ดี มีรอยแตกร้าวทั่วไปที่หินขัด  
Condition : \_\_\_\_\_

##### - ผนัง (Wall)

สภาพ ดี มีรอยแตกร้าวทั่วไป  
Condition : \_\_\_\_\_

##### - ฝ้า (Ceiling)

สภาพ ดี มีรอยสีแตกหลุดร่อนที่ท้องพื้นชั้นลอย  
Condition : \_\_\_\_\_

#### • ระบบไฟฟ้า (Electrical) ดูภาพและคำอธิบายประกอบแนบท้าย

สภาพ ใช้งานได้ปกติ  
Condition : \_\_\_\_\_

#### • ระบบประปา (Sanitary) ดูภาพและคำอธิบายประกอบแนบท้าย

สภาพ ใช้งานได้ปกติ  
Condition : \_\_\_\_\_

#### • ระบบปรับอากาศ (Air Conditioning) ดูภาพและคำอธิบายประกอบแนบท้าย

สภาพ ใช้งานได้ปกติ  
Condition : \_\_\_\_\_



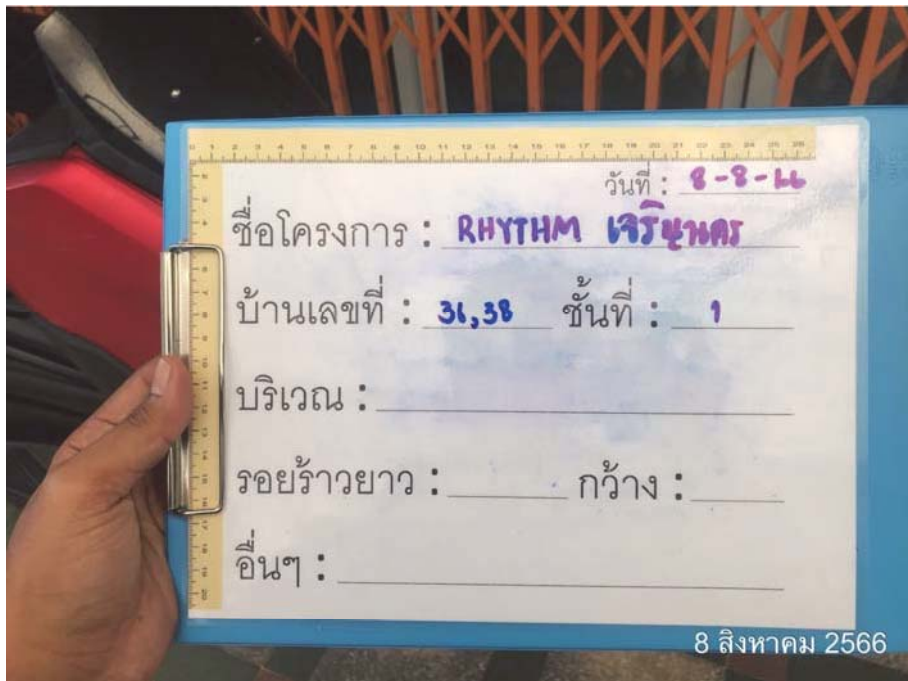











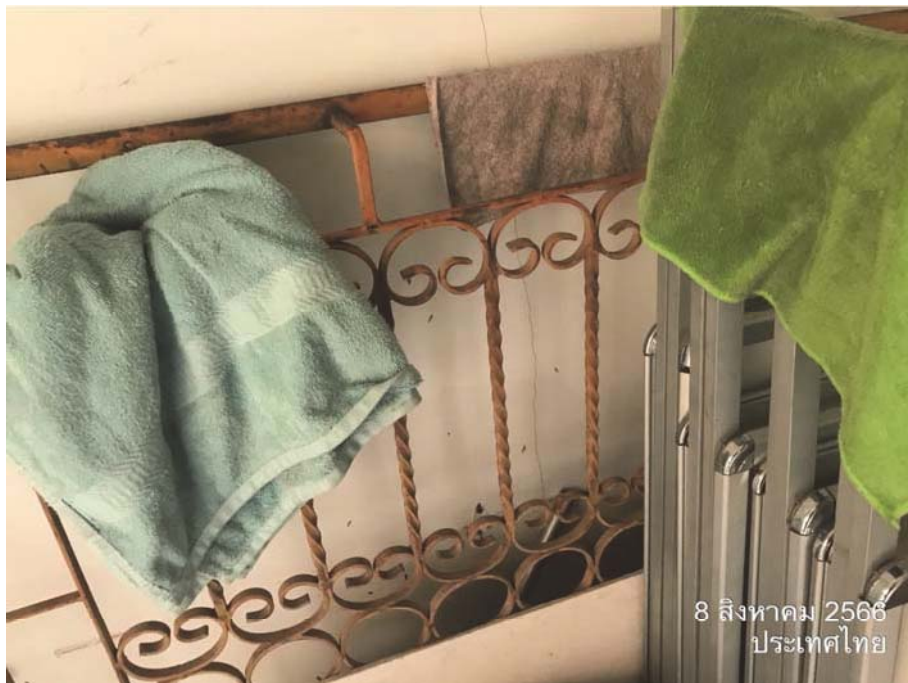







































## TEAM Construction Management Co., Ltd.

TEAM Building, 151 Nuan Chan Road, Nuan Chan, Bueng Kum, Bangkok 10230 Thailand

Telephone: +662-362-4900-1

FAX : +662-509-9060

บ้านเลขที่	บ้านเลขที่ 36 38
Building ID	ช.เจริญนคร 2
แผ่นที่	3
Sheet No.	

### สภาพทางกายภาพ (ภายใน)

#### Visual Condition (Interior)

ชั้นที่	ล้อย	ห้อง
Flr.		Room
<b>• โครงสร้าง (Structure) ดูภาพและคำอธิบายประกอบแนบท้าย</b>		
		- เสา (Column)
		สภาพ ดี
		Condition :
		- คาน (Beam)
		สภาพ ดี
		Condition :
		- พื้น (Beam)
		สภาพ ดี
		Condition :
<b>• สถาปัตยกรรม (Architecture) ดูภาพและคำอธิบายประกอบแนบท้าย</b>		
		- พื้น (Floor)
		สภาพ ดี มีรอยแตกร้าวที่ผิวหินขัด
		Condition :
		- ผนัง (Wall)
		สภาพ ดี มีรอยแตกร้าวที่ผนัง
		Condition :
		- ฝ้า (Ceiling)
		สภาพ ดี มีรอยแตกร้าวที่ท้องพื้นชั้น 2
		Condition :
<b>• ระบบไฟฟ้า (Electrical) ดูภาพและคำอธิบายประกอบแนบท้าย</b>		
		สภาพ ใช้งานได้ปกติ
		Condition :
<b>• ระบบประปา (Sanitary) ดูภาพและคำอธิบายประกอบแนบท้าย</b>		
		สภาพ ใช้งานได้ปกติ
		Condition :
<b>• ระบบปรับอากาศ (Air Conditioning) ดูภาพและคำอธิบายประกอบแนบท้าย</b>		
		สภาพ ใช้งานได้ปกติ
		Condition :



## TEAM Construction Management Co., Ltd.

TEAM Building, 151 Nuan Chan Road, Nuan Chan, Bueng Kum, Bangkok 10230 Thailand

Telephone: +662-362-4900-1

FAX : +662-509-9060

บ้านเลขที่	บ้านเลขที่ 36 38
Building ID	ช.เจริญนคร 2
แผ่นที่	4
Sheet No.	

### สภาพทางกายภาพ (ภายใน)

#### Visual Condition (Interior)

ชั้นที่ 2 ห้อง  
Flr. Room

#### • โครงสร้าง (Structure) ดูภาพและคำอธิบายประกอบแนบท้าย

##### - เสา (Column)

สภาพ ดี  
Condition : \_\_\_\_\_

##### - คาน (Beam)

สภาพ ดี  
Condition : \_\_\_\_\_

##### - พื้น (Beam)

สภาพ ดี  
Condition : \_\_\_\_\_

#### • สถาปัตยกรรม (Architecture) ดูภาพและคำอธิบายประกอบแนบท้าย

##### - พื้น (Floor)

สภาพ ดี  
Condition : \_\_\_\_\_

##### - ผนัง (Wall)

สภาพ ดี มีรอยแตกร้าวที่ผนังห้องน้ำ  
Condition : \_\_\_\_\_

##### - ฝ้า (Ceiling)

สภาพ ดี  
Condition : \_\_\_\_\_

#### • ระบบไฟฟ้า (Electrical) ดูภาพและคำอธิบายประกอบแนบท้าย

สภาพ ใช้งานได้ปกติ  
Condition : \_\_\_\_\_

#### • ระบบประปา (Sanitary) ดูภาพและคำอธิบายประกอบแนบท้าย

สภาพ ใช้งานได้ปกติ  
Condition : \_\_\_\_\_

#### • ระบบปรับอากาศ (Air Conditioning) ดูภาพและคำอธิบายประกอบแนบท้าย

สภาพ ใช้งานได้ปกติ  
Condition : \_\_\_\_\_





วันที่: 8-8-66

ชื่อโครงการ: RHYTHM เจริญนคร

บ้านเลขที่: 36,38 ชั้นที่: 2

บริเวณ: \_\_\_\_\_

รอยร้าวยาว: \_\_\_\_\_ กว้าง: \_\_\_\_\_

อื่นๆ: \_\_\_\_\_

8 สิงหาคม 2566  
ประเทศไทย























## TEAM Construction Management Co., Ltd.

TEAM Building, 151 Nuan Chan Road, Nuan Chan, Bueng Kum, Bangkok 10230 Thailand

Telephone: +662-362-4900-1

FAX : +662-509-9060

บ้านเลขที่	บ้านเลขที่ 36 38
Building ID	ช.เจริญนคร 2
แผ่นที่	5
Sheet No.	

### สภาพทางกายภาพ (ภายใน)

#### Visual Condition (Interior)

ชั้นที่ 3

ห้อง

Flr.

Room

#### • โครงสร้าง (Structure) ดูภาพและคำอธิบายประกอบแนบท้าย

##### - เสา (Column)

สภาพ

ดี

Condition :

##### - คาน (Beam)

สภาพ

ดี

Condition :

##### - พื้น (Beam)

สภาพ

ดี

Condition :

#### • สถาปัตยกรรม (Architecture) ดูภาพและคำอธิบายประกอบแนบท้าย

##### - พื้น (Floor)

สภาพ

ดี

มีรอยแตกร้าวที่ผิวหินขัด

Condition :

##### - ผนัง (Wall)

สภาพ

ดี

Condition :

##### - ฝ้า (Ceiling)

สภาพ

ดี

มีรอยแตกร้าวที่ท้องพื้นชั้น 4

Condition :

#### • ระบบไฟฟ้า (Electrical) ดูภาพและคำอธิบายประกอบแนบท้าย

สภาพ

ใช้งานได้ปกติ

Condition :

#### • ระบบประปา (Sanitary) ดูภาพและคำอธิบายประกอบแนบท้าย

สภาพ

ใช้งานได้ปกติ

Condition :

#### • ระบบปรับอากาศ (Air Conditioning) ดูภาพและคำอธิบายประกอบแนบท้าย

สภาพ

ใช้งานได้ปกติ

Condition :



วันที่ : 8-8-66  
ชื่อโครงการ : RHYTHM เจริญนคร  
บ้านเลขที่ : 36,38 ชั้นที่ : 3  
บริเวณ : \_\_\_\_\_  
รอยร้าวยาว : \_\_\_\_\_ กว้าง : \_\_\_\_\_  
อื่นๆ : \_\_\_\_\_

8 สิงหาคม 2566  
ประเทศไทย



















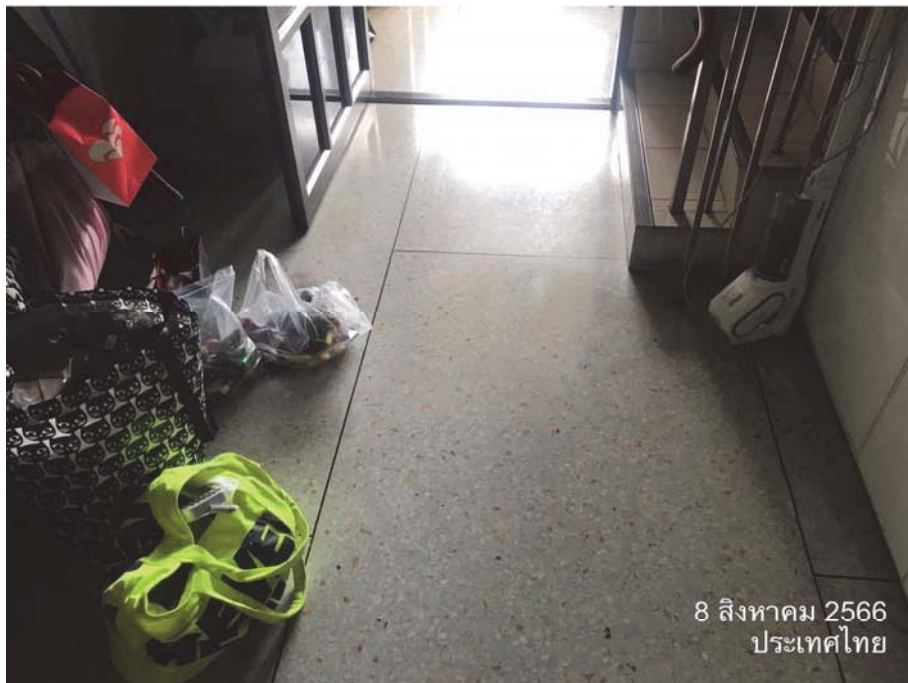





## TEAM Construction Management Co., Ltd.

TEAM Building, 151 Nuan Chan Road, Nuan Chan, Bueng Kum, Bangkok 10230 Thailand

Telephone: +662-362-4900-1

FAX : +662-509-9060

บ้านเลขที่	บ้านเลขที่ 36 38
Building ID	ช.เจริญนคร 2
แผ่นที่	6
Sheet No.	

### สภาพทางกายภาพ (ภายใน)

#### Visual Condition (Interior)

ชั้นที่ 4 ห้อง  
Flr. Room

#### • โครงสร้าง (Structure) ดูภาพและคำอธิบายประกอบแนบท้าย

##### - เสา (Column)

สภาพ ดี  
Condition :

##### - คาน (Beam)

สภาพ ดี มีรอยสีเทาที่คานแตกหลุดร่อน  
Condition :

##### - พื้น (Beam)

สภาพ ดี  
Condition :

#### • สถาปัตยกรรม (Architecture) ดูภาพและคำอธิบายประกอบแนบท้าย

##### - พื้น (Floor)

สภาพ ดี  
Condition :

##### - ผนัง (Wall)

สภาพ ดี  
Condition :

##### - ฝ้า (Ceiling)

สภาพ ดี มีรอยแตกร้าวที่ท้องพื้นคาดฝ้าหลุด  
Condition :

#### • ระบบไฟฟ้า (Electrical) ดูภาพและคำอธิบายประกอบแนบท้าย

สภาพ ใช้งานได้ปกติ  
Condition :

#### • ระบบประปา (Sanitary) ดูภาพและคำอธิบายประกอบแนบท้าย

สภาพ ใช้งานได้ปกติ  
Condition :

#### • ระบบปรับอากาศ (Air Conditioning) ดูภาพและคำอธิบายประกอบแนบท้าย

สภาพ ใช้งานได้ปกติ  
Condition :



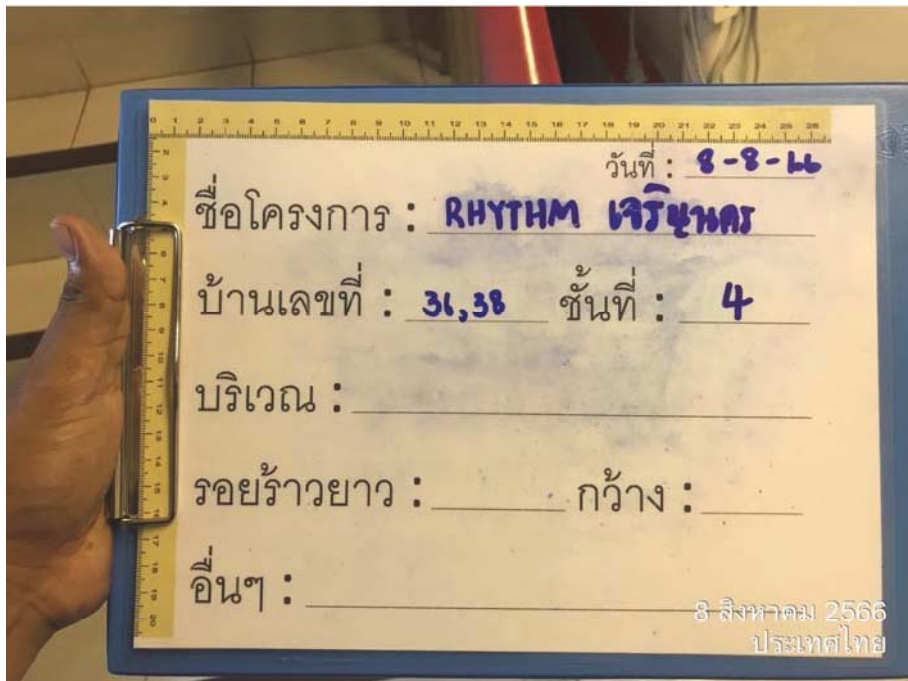

















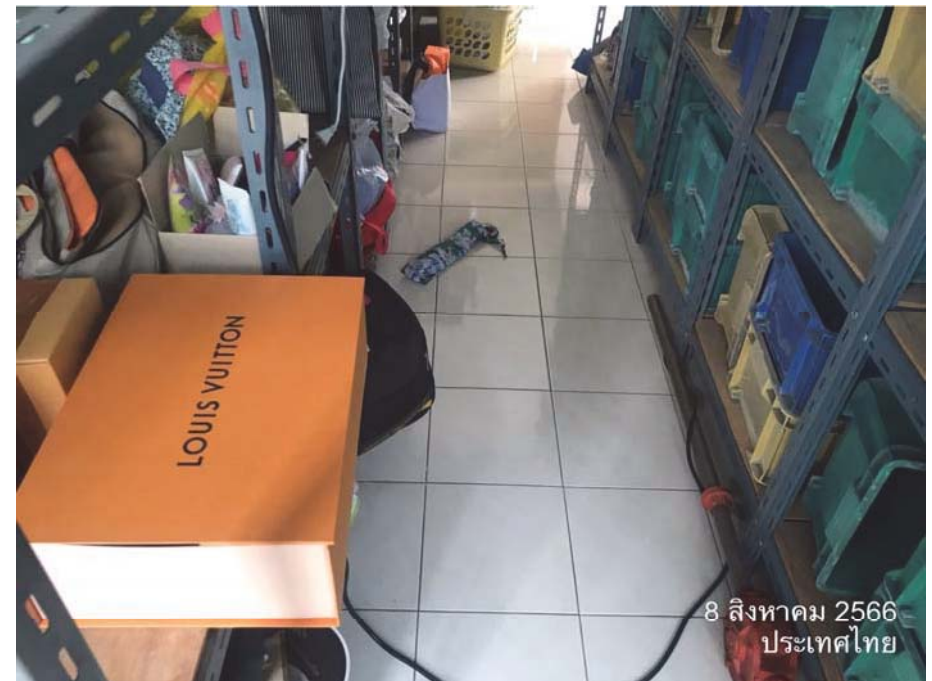









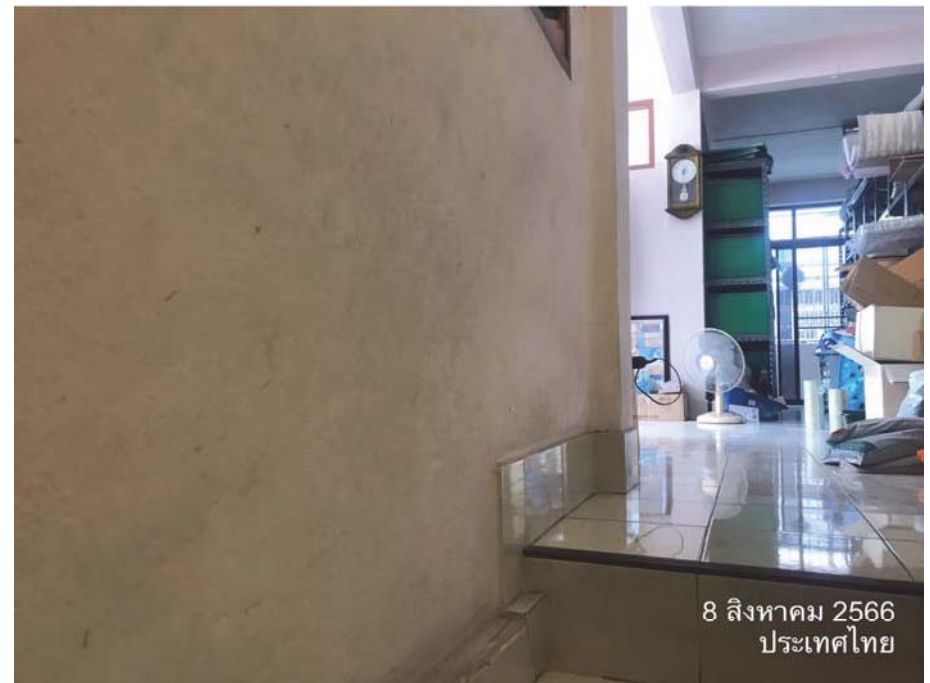







## TEAM Construction Management Co., Ltd.

TEAM Building, 151 Nuan Chan Road, Nuan Chan, Bueng Kum, Bangkok 10230 Thailand

Telephone: +662-362-4900-1

FAX : +662-509-9060

บ้านเลขที่	บ้านเลขที่ 36 38
Building ID	ช.เจริญนคร 2
แผ่นที่	7
Sheet No.	

### สภาพทางกายภาพ (ภายนอก)

#### Visual Condition (Exterior)

##### ด้านนอกอาคาร

##### (Outside)

##### • หลังคา (Roof) ดูภาพและคำอธิบายประกอบแนบท้าย

สภาพ ชั้นดาดฟ้า สภาพโดยรวมดี  
Condition : มีรอยแตกร้าวที่กำแพงชั้นดาดฟ้าด้านหน้า

##### • ผนังภายนอก (Façade) ดูภาพและคำอธิบายประกอบแนบท้าย

###### - ด้านหน้า (Front)

สภาพ ดี  
Condition : ผนัง ดี  
อื่นๆ ไม่ระบุ

###### - ด้านขวา (Right Side)

สภาพ ดี  
Condition : ผนัง ดี  
อื่นๆ ไม่ระบุ

###### - ด้านซ้าย (Left Side)

สภาพ ดี  
Condition : ผนัง ดี  
อื่นๆ ไม่ระบุ

###### - ด้านหลัง (Back)

สภาพ ดี  
Condition : ผนัง ดี  
อื่นๆ ไม่ระบุ

##### • รอบบริเวณ (Surrounding) ดูภาพและคำอธิบายประกอบแนบท้าย

สภาพ ถนน+คาน คสล. On Ground.  
Condition :

##### • ท่อระบายน้ำ (Drain) ดูภาพและคำอธิบายประกอบแนบท้าย

สภาพ ใช้งานปกติ  
Condition :

##### • อื่นๆ (Other) ดูภาพและคำอธิบายประกอบแนบท้าย

สภาพ ไม่ระบุ  
Condition :

ข้อเสนอแนะ/ ข้อควรระวังเป็นพิเศษ สภาพบ้านโดยรวมดีไม่ต้องปรับปรุง





วันที่ : 8-8-66

ชื่อโครงการ : RHYTHM เจริญนคร

บ้านเลขที่ : 36,38 ชั้นที่ : ดาดฟ้า

บริเวณ : \_\_\_\_\_

รอยร้าวยาว : \_\_\_\_\_ กว้าง : \_\_\_\_\_

อื่นๆ : \_\_\_\_\_

8 สิงหาคม 2566  
ประเทศไทย

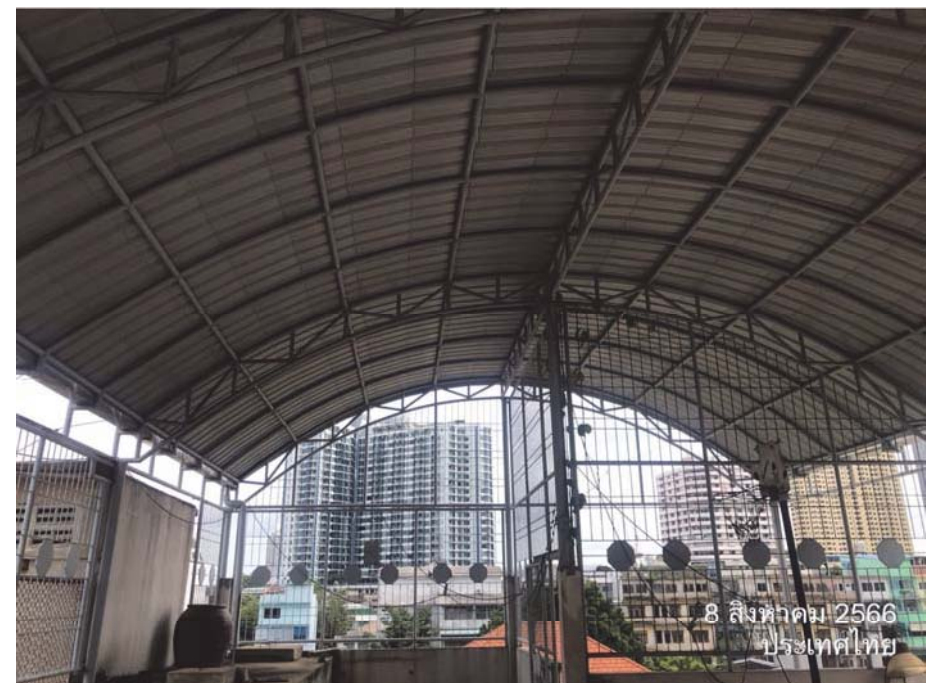











## TEAM Construction Management Co., Ltd.

TEAM Building, 151 Nuan Chan Road, Nuan Chan, Bueng Kum, Bangkok 10230 Thailand

Telephone: +662-362-4900-1

FAX : +662-509-9060

บ้านเลขที่ 36, 38 ซ.เจริญนคร 2

Building ID

แผ่นที่

Sheet No.

### ข้อสรุปและความคิดเห็น

#### Conclusion and Recommendation

จากการตรวจสอบสภาพอาคารพบว่า

- โครงสร้างอาคารมีความมั่นคงแข็งแรงอยู่ในเกณฑ์ปกติ
- พื้นและผนังมีรอยร้าวบางส่วนตามสภาพอายุการใช้งาน
- ควรซ่อมแซมท้องพื้นชั้น 2 และ 4 มีกระเบื้องแตกออก
- พื้นชั้นดาดฟ้ามีการทำผิวคอนกรีตพิมพ์ลายพร้อมทั้งมีหลังคาคลุมแล้ว ทั้งนี้ให้พิจารณาทำการเคลือบผิวบริเวณพื้นที่สัมผัสน้ำซ้ำทุกๆ 5 ปี

(ตามอายุใช้งานของผลิตภัณฑ์)

(   )

วันที่ (Date) 23 ส.ค. 66



### **6.3 เอกสารกรรมธรรม์ประกันภัยโครงการ**

หนังสือความคุ้มครองเลขที่ CVI. 0212/2567

ประเภทการประกันภัย การประกันภัยการปฏิบัติงานตามสัญญา (Contract Work Insurance)  
ออกให้แก่ บริษัท เอพี เอ็มอี 20 จำกัด

ภายใต้รายละเอียดและเงื่อนไขที่ระบุไว้ในหนังสือนี้ และภายใต้บังคับข้อกำหนดเงื่อนไข และข้อยกเว้นของ  
กรมธรรม์บริษัทฯ ซึ่งให้อยู่ในปัจจุบัน บริษัทฯ ตกลงให้ความคุ้มครอง

ผู้เอาประกันภัย บริษัท เอพี เอ็มอี 20 จำกัด ในฐานะเจ้าของโครงการ/ ผู้ว่าจ้าง  
บริษัท ชินเทค คอนสตรัคชั่น จำกัด (มหาชน) และ/หรือ ผู้รับเหมาก่อสร้าง

ที่อยู่ ตามที่ระบุไว้ในเอกสารแนบ  
ผู้เอาประกันภัย ตามที่ระบุไว้ในเอกสารแนบ  
สถานที่เอาประกันภัย ตามที่ระบุไว้ในเอกสารแนบ  
ระยะเวลาเอาประกันภัย วันที่ 2 เมษายน 2567 ถึง วันที่ 2 พฤศจิกายน 2567  
ทรัพย์สินที่เอาประกันภัย ตามที่ระบุไว้ในเอกสารแนบ  
เงื่อนไขความคุ้มครอง ตามที่ระบุไว้ในเอกสารแนบ  
เบี้ยประกันภัย ตามที่ระบุไว้ในเอกสารแนบ

ข้อรับรอง หนังสือคุ้มครองนี้ มีผลใช้บังคับได้ 30 วัน ตั้งแต่วันที่ 2 เมษายน 2567

ผู้เอาประกันภัยรับรองว่าแจ้งรายละเอียดแห่งทรัพย์สินที่เอาประกันภัยต่อบริษัทฯ โดยเร็วที่สุดเท่าที่จะทำได้  
ตามแบบฟอร์มใบคำขอของบริษัทฯ เพื่อการออกกรมธรรม์ประกันภัย

กรุงเทพฯ 29 มีนาคม 2567

จัดทำโดย ...ดร...

ตรวจเช็คโดย...Kalin...



หนังสือความคุ้มครองเลขที่ CVI. 0212/2567

ประเภทของกรมธรรม์: การประกันภัยความเสี่ยงภัยของผู้รับเหมาก่อสร้างตามสัญญา

ผู้เอาประกันภัย: เจ้าของโครงการ/ ผู้ว่าจ้าง  
บริษัท เอฟี เอ็มอี 20 จำกัด ในฐานะเจ้าของโครงการ/ ผู้ว่าจ้าง

ผู้รับเหมา  
บริษัท ชินเทค คอนสตรัคชั่น จำกัด (มหาชน) และ/หรือ ผู้รับเหมางานหลัก และ/หรือ ผู้รับเหมาช่วงอื่นๆ  
ที่ปรึกษาและฝ่ายอื่น ๆ ที่เกี่ยวข้องกับโครงการ

ที่อยู่ของเจ้าของโครงการ/  
ผู้ว่าจ้าง: เลขที่ 170/57 ชั้นที่ 18 อาคารโอเชียนทาวเวอร์ 1 ถนนรัชดาภิเษก แขวงคลองเตย กรุงเทพฯ

ชื่อโครงการ: RHYTHM Charoennakhon Iconic Project

สถานที่ตั้งโครงการ: ถนนเจริญนคร แขวงคลองตันใต้ เขตคลองสาน กรุงเทพฯ

อาณาเขตความคุ้มครอง  
ของกรมธรรม์: ภายในบริเวณอาณาเขตสถานที่ตั้งโครงการ

รายละเอียดงานโครงการ: งานก่อสร้างอาคารสูง 29 ชั้น 1 อาคาร, ชั้นใต้ดินเป็นห้องเครื่อง PUMP ถังเก็บน้ำใต้ดิน, งาน  
โครงสร้างสถาปัตยกรรม, งานเฟอร์นิเจอร์, เครื่องปรับอากาศ, ลิฟท์, ชุดครัว, งานตกแต่งภายใน, งานจัด  
สวน, งานเชื่อมเจาะ เคาะกิจกรรมทั้งหมดที่เกี่ยวข้องกับโครงการ Rhythm เจริญนคร ไอคอนิค

ระยะเวลาเอาประกันภัย: ระยะเวลาเอาประกันภัยประกอบด้วย:  
วันที่ 2 เมษายน 2567 ถึง วันที่ 2 พฤศจิกายน 2569 รวมถึงระยะเวลาการทดสอบ (Testing &  
Commissioning) 4 สัปดาห์ และบวกระยะเวลาการบำรุงรักษา (Extended Maintenance Period)  
24 เดือน  
เวลาและวันที่เป็นเวลามาตรฐานท้องถิ่นของโครงการ

ความคุ้มครอง: ส่วนที่ 1 งานสิ่งปลูกสร้างและงานวิศวกรรมโยธา  
ส่วนที่ 2 งานติดตั้งเครื่องจักรกล  
ให้ความคุ้มครองงานตามสัญญา ต่อความสูญเสียหรือความเสียหายใดๆ ที่เกิดขึ้น ซึ่งเป็นผลสืบ  
เนื่องมาจากอุบัติเหตุ รวมถึงภัยธรรมชาติและอุบัติเหตุอื่นๆ เช่น ไฟไหม้ ฟ้าผ่า ภัยระเบิด ภัย

แผ่นดินไหว ภัยลมพายุ ภัยน้ำท่วม ไฟฟ้าลัดวงจร ความเสียหายจากน้ำ การพังทลายจากการทรุดตัวของชั้นดิน แผ่นดินถล่ม การถูกโจรกรรม การลักทรัพย์ การชิงทรัพย์ การปล้นทรัพย์ อุบัติเหตุระหว่างการทดลอง/ทดสอบเดินเครื่องจักร ภัยจลาจล นัดหยุดงาน และการกระทำอันมีเจตนาร้าย หรือจากสาเหตุอื่นๆ ที่ไม่ได้ระบุไว้ในข้อยกเว้นของกรมธรรม์

จำกัดความคุ้มครองสำหรับภัยน้ำท่วมไม่เกิน 50,000,000.00 บาทต่ออุบัติเหตุแต่ละครั้งและตลอดระยะเวลาเอาประกันภัย

### ส่วนที่ 3 ความรับผิดชอบต่อบุคคลที่ 3

บริษัทจะชดใช้ค่าสินไหมทดแทนในนามของผู้เอาประกันภัย สำหรับความสูญเสียหรือความเสียหาย อันเกิดแก่บุคคลภายนอกตามจำนวนเงินซึ่งผู้เอาประกันภัยต้องรับผิดชอบตามกฎหมาย สำหรับ

1) การบาดเจ็บทางร่างกายหรือการเสียชีวิตหรือความเจ็บป่วย อันเกิดแก่บุคคลภายนอก อันเนื่องจากอุบัติเหตุ ที่ได้ระบุไว้ในตารางกรมธรรม์ประกันภัย

2) ความสูญเสียหรือความเสียหายต่อทรัพย์สินของบุคคลภายนอก อันเนื่องจากอุบัติเหตุ ที่ได้ระบุไว้ในตารางกรมธรรม์ประกันภัย

ซึ่งเกิดขึ้นในระหว่างระยะเวลาเอาประกันภัยโดยมีความเกี่ยวข้องโดยตรงกับการปฏิบัติงานตามสัญญาว่าจ้างที่ได้เอาประกันภัยไว้ตามกรมธรรม์ประกันภัยนี้ และเกิดขึ้น ณ สถานที่เอาประกันภัย หรือในบริเวณที่ติดกันกับสถานที่ดังกล่าว

ในกรณีที่มีการเรียกร้องหรือการชดใช้ค่าสินไหมทดแทนภายใต้ความคุ้มครองนี้บริษัทจะจ่ายเพิ่มเติมดังต่อไปนี้

(1) ค่าใช้จ่ายและค่าธรรมเนียมในการดำเนินคดีทางกฎหมาย ซึ่งผู้เอาประกันภัยต้องรับผิดชอบต่อผู้เรียกร้อง

(2) ค่าใช้จ่ายและค่าธรรมเนียมในการต่อสู้คดีทางกฎหมาย ซึ่งได้รับความยินยอมเป็นลายลักษณ์อักษรจากบริษัท

ทั้งนี้ ความรับผิดชอบของบริษัทภายใต้ความคุ้มครองส่วนนี้จะไม่เกินจำนวนเงินจำกัดความรับผิดชอบที่ระบุไว้ในตารางกรมธรรม์ประกันภัย

ทรัพย์สินที่เอาประกันภัย  
และจำนวนเงินเอา  
ประกันภัย:

งานสิ่งปลูกสร้างและงานวิศวกรรมโยธา รวมถึงงานติดตั้งเครื่องจักรอุปกรณ์ต่างๆ และทรัพย์สินอื่นๆ ที่อยู่ในความดูแลรับผิดชอบของผู้เอาประกันภัยในฐานะผู้รักษาทรัพย์สินอื่นๆ ที่เกี่ยวข้องกับงานตามสัญญาของผู้เอาประกันภัย ขณะที่อยู่ในเขตพื้นที่งานก่อสร้างและภายในอาณาเขตความคุ้มครองของกรมธรรม์ โดยรวมถึง:



ส่วนที่ 1 งานสิ่งปลูกสร้างและงานวิศวกรรมโยธา

ส่วนที่ 2 งานติดตั้งเครื่องจักร

1) งานตามสัญญา (งานก่อสร้างถาวร รวมทั้งวัสดุที่จะนำไปประกอบ  
เป็นส่วนหนึ่งของงาน) (ไม่รวมภาษีมูลค่าเพิ่ม) 1,230,826,168.00 บาท

วัสดุหรือสิ่งของต่าง ๆ ซึ่งผู้ว่าจ้างงานจัดหาให้ รวมอยู่ในมูลค่างานตาม  
สัญญา

2) อุปกรณ์เครื่องมือเครื่องใช้ที่ใช้ในงานก่อสร้าง ไม่คุ้มครอง

3) เครื่องจักรและชุดเครื่องจักรที่ใช้ในงานก่อสร้าง ไม่คุ้มครอง

4) ทรัพย์สินเดิมทุกชนิดของผู้ว่าจ้าง 1,000,000.00 บาท

ส่วนที่ 3 ความรับผิดชอบต่อบุคคลที่ 3

1) วงเงินจำกัดความรับผิดชอบสำหรับความบาดเจ็บ เจ็บป่วย หรือ  
เสียชีวิต (ต่ออุบัติเหตุแต่ละครั้งและตลอดระยะเวลาเอา  
ประกันภัย) 50,000,000.00 บาท และ  
100,000,000.00 บาท

2) วงเงินจำกัดความรับผิดชอบสำหรับความสูญเสีย หรือเสียหายแก่  
ทรัพย์สิน (ต่ออุบัติเหตุแต่ละครั้งและตลอดระยะเวลาเอา  
ประกันภัย) รวมอยู่ในข้อที่ 1

ความเสียหายส่วนแรก

ส่วนที่ 1 งานสิ่งปลูกสร้างและงานวิศวกรรมโยธา

ส่วนที่ 2 งานติดตั้งเครื่องจักรกล

1) 10% ของความเสียหาย หรือ ขั้นต่ำ 100,000.00 บาท ต่ออุบัติเหตุแต่ละครั้งสำหรับความ  
เสียหายที่เกิดจากดินทรุด, การพังทลายของงาน, งานติดตั้งและงานในระหว่าง การทดสอบ,  
การโจรกรรม, Consequence of Faulty Design (DE3), ระยะเวลาบำรุงรักษา และทรัพย์สินเดิม  
ของผู้ว่าจ้าง, ไฟไหม้

2) 10% ของความเสียหาย หรือ ขั้นต่ำ 50,000.00 บาท ต่ออุบัติเหตุแต่ละครั้ง สำหรับเสียหายอื่นๆ

3) 10% ของความเสียหาย หรือ ขั้นต่ำ 150,000.00 บาทสำหรับความเสียหายจากภัยน้ำท่วม ภัย  
เนื่องจากน้ำ, ภัยแผ่นดินไหว, ภัยจากลูกเห็บ และการโจรกรรม

ส่วนที่ 3 ความรับผิดชอบต่อบุคคลที่ 3

- 1) 10% ของความเสียหาย หรือ ขั้นต่ำ 80,000.00 บาทแรกต่ออุบัติเหตุแต่ละครั้งและทุกครั้ง  
สำหรับความสูญเสียหรือความเสียหายต่อทรัพย์สินบุคคลที่ 3
- 2) 10% ของความเสียหาย หรือ ขั้นต่ำ 200,000.00 บาทแรกต่ออุบัติเหตุแต่ละครั้งและทุกครั้ง  
สำหรับความสูญเสียหรือความเสียหายต่อทรัพย์สินบุคคลที่ 3 อันเนื่องมาจากการ  
สั่นสะเทือน การถอดถอน หรือการอ่อนตัวของสิ่งค้ำจุน (Vibration Removal or Weakening of  
Support-VRWS) และทรัพย์สินที่ดินของบุคคลที่ 3 per building/per claimant

บริษัทสำรวจภัย

1. McLaren's (Thailand) Ltd.
2. Crawford & Company (Thailand) Ltd.
3. GATS (Thailand) Co., Ltd.

เงื่อนไขพิเศษ:

- 1) 50/50 Clause
- 2) 72 Hours Clause
- 3) Architects', Surveyors' and Consultant Engineering Fees Clause, limit THB  
20,000,000.00 any one accident and in aggregate.
- 4) Airfreight Costs Clause, up to 50% of normal repair cost but not exceeding  
THB 20,000,000.00 and in aggregate.
- 5) Automatic Reinstatement of Sum Insured Clause
- 6) Automatic Extension of Policy Period Clause, 3 months, Subject to rate and terms to  
be agreed
- 7) Cancellation Clause, 30 days
- 8) Cessation of Work Clause (Stoppage of Work), not exceeding 3 calendar months.
- 9) Consequential Loss to Third Party Liability Clause, limit THB 10,000,000.00 any one  
occurrence and in aggregate
- 10) Consequence of Defective Design, Workmanship, Materials Clause (DE3), limit THB  
20,000,000.00 any one occurrence and in aggregate
- 11) Cover for Insured Contract Works Taken Over or Put into Service Clause, MR116



- 12) Cover for Third Party Liability During Maintenance Period Clause (24 months)
- 13) Cover for Testing of machinery and Installations (MR100)
- 14) Cross Liability Clause
- 15) Debris Removal Clause, limit THB 20,000,000.00 any one occurrence and in aggregate
- 16) Existing Property Clause, THB 1,000,000.00 any one occurrence and in aggregate
- 17) Escalation Clause, not exceeding in all 10% of the Sum Insured.
- 18) Extension of Cover for Vibration or Removal or Weakening of Support Clause, MR120, it is further agreed that the Insurer(s) shall be liable for loss or damage to the subject to a maximum limit of THB 10,000,000.00 any one occurrence and in aggregate.
- 19) Errors and Omissions Clause
- 20) Extended Maintenance Clause (24 months)
- 21) Extinguishment or Mitigation Expenses Clause, limit THB 10,000,000.00 any one occurrence and in aggregate
- 22) Inland Transit Clause (including loading and unloading), limit THB 20,000,000.00 per conveyance and any one occurrence and in aggregate, Deductible THB 30,000.00 any one occurrence
- 23) Loss Notification, 45 days
- 24) Offsite Storage Clause, limit THB 20,000,000.00 any one occurrence and in aggregate, Deductible THB 30,000.00 any one occurrence
- 25) Principal's Employees & Representative Clause
- 26) Principal's Employees not concerning with the project shall be treated as Third Party
- 27) Payment on Account Clause
- 28) Plan & Documents Clause, limit THB 50,000,000.00 any one occurrence and in aggregate
- 29) Public Authority Clause

- 30) Restoration of Records Clause, limit THB 10,000,000.00 any one occurrence and in aggregate
- 31) Strike, Riot Clause, MR001
- 32) Special Conditions Concerning Underground Cables, Pipes and Other Facilities, limit THB 10,000,000.00 any one occurrence and in aggregate
- 33) Sue and Labour Clause, limit THB 20,000,000.00 any one occurrence and in aggregate
- 34) Subrogation Waiver Clause, Insurer(s) agreed to waivers of subrogation and other right against each insured including the Project Owner/ Principal/ Employee, Consultant, Contractor, Subcontractors and their respective agents, officers and employees and other parties as reasonable requested by the Project Owner and all their affiliates, subsidiaries, employees, successors or permitted assigns in respect of site activities only.
- 35) Temporary Protection Clause, limit THB 10,000,000.00 any one occurrence and in aggregate
- 36) Temporary Site Office, Camp, Store belonging to Principal's Representatives and Contractor (including outside construction site), limit THB 10,000,000.00 any one occurrence and in aggregate, Deductible THB 30,000.00 any one occurrence
- 37) Tool of Trade-Plant Clause, limit THB 20,000,000.00 any one occurrence and in aggregate
- 38) Safety Measure with respect to precipitation, flood, inundation MR110

ข้อยกเว้นเพิ่มเติม:

1. Electronic Data and Internet
2. War and Terrorism Exclusion
3. Absolute Asbestos Clause
4. Sanction Limitation Exclusion
5. Full Nuclear Exclusion
6. Cyber Risks Exclusion
7. เอกสารแนบท้ายว่าด้วยข้อยกเว้นภัยโรคติดต่อ แบบที่ 6 และแบบที่ 7
8. Transmission and Distribution Lines

ข้อกำหนด เงื่อนไข และ

ข้อยกเว้นอื่นๆ :

ข้อกำหนด เงื่อนไข และข้อยกเว้นอื่นๆ เป็นไปตามกรมธรรม์ประกันภัยมาตรฐาน

ผู้รับประกันภัย:	ธนาคารกรุงศรีอยุธยา ตามภาระผูกพัน	
เงื่อนไขอื่นๆ :	1) ข้อยกเว้นภายใต้กรมธรรม์มาตรฐานจะถูกแทนที่ด้วยความคุ้มครอง เงื่อนไขพิเศษ ส่วนขยาย ความคุ้มครอง และเงื่อนไขอื่นๆ ภายใต้กรมธรรม์ฉบับนี้ 2) ในกรณีที่มีการเรียกร้องมากกว่าหนึ่งรายการให้ใช้ความเสียหายส่วนแรกสูงสุดเท่าที่	
บริษัทรับประกันภัย:	บริษัท ทิพยประกันภัย จำกัด (มหาชน)	รับประกันภัยในสัดส่วน 45%
	บริษัท เออร์โก ประกันภัย (ประเทศไทย) จำกัด (มหาชน)	รับประกันภัยในสัดส่วน 20%
	บริษัท วิริยะประกันภัย จำกัด (มหาชน)	รับประกันภัยในสัดส่วน 15%
	บริษัท กรุงเทพประกันภัย จำกัด (มหาชน)	รับประกันภัยในสัดส่วน 10%
	บริษัท ชมโปะ ประกันภัย (ประเทศไทย) จำกัด (มหาชน)	รับประกันภัยในสัดส่วน 10%
Subjectivities:	Flood Protection, Flood Response Plan	

ใช้สำหรับแนบเอกสารตามโครงการ Rhythm Charoennakhon Iconic (ระยอง) เท่านั้น



#### **6.4 เอกสารตัวอย่างการประชุมการปฏิบัติงานประจำพื้นที่ก่อสร้างโครงการ (รายสัปดาห์)**



PROJECT : 00419 Rhythm Charoen Nakhon Iconic

รายงานการประชุมประจำสัปดาห์ ครั้งที่ 15/ 2567

ประชุมเมื่อวันอังคารที่ 8 ตุลาคม 2567 เวลา 13.15 น. ถึง เวลา 15.00 น.

ประชุมครั้งต่อไป วันอังคารที่ 15 ตุลาคม 2567 เวลา 13.15 น.

รายชื่อผู้เข้าร่วมประชุม

ลำดับที่	ตำแหน่ง	ชื่อ - สกุล	ตำแหน่ง	ลงนาม
1			Construction Manager	
2			Project Manager M&E	
3			Project Engineer	
4			Site Superintendent	
5			Sr.Operation Officer	
6			Sr.Surveyor	
7			Sr. Engineer	
8			Sr.Electrical Eng.	
9			Project Engineer	
10			Store Keeper 2	
11			Site HRA 1	
12			Foreman 2	
13			Site Engineer	
14			Site Engineer 1	
15			Site Engineer 1	
16			Safety	
17			Cost Engineer	
18			Foreman 1	
19			Sr.Mechanical Eng.	
20			Foreman 2	
21			Foreman 1	
22			Foreman 2	
23			Electrical Engineer 1	
24			Site Engineer	
25			General Foremane	
26			Young Eng.	
27			Young Eng.	
28			น.ส.ฝึกงาน	
29			น.ส.ฝึกงาน	

**6.5 เอกสารตัวอย่างการประชุมการปฏิบัติงานระหว่างเจ้าของโครงการ  
วิศวกรผู้รับเหมา และเจ้าหน้าที่ความปลอดภัยในการทำงานระดับวิชาชีพ  
ประจำโครงการ (รายสัปดาห์)**





## **6.6 เอกสารมวลชนสัมพันธ์ของโครงการ**

เอกสารมวลชนสัมพันธ์ของโครงการ (CSR) รอบพื้นที่โครงการ

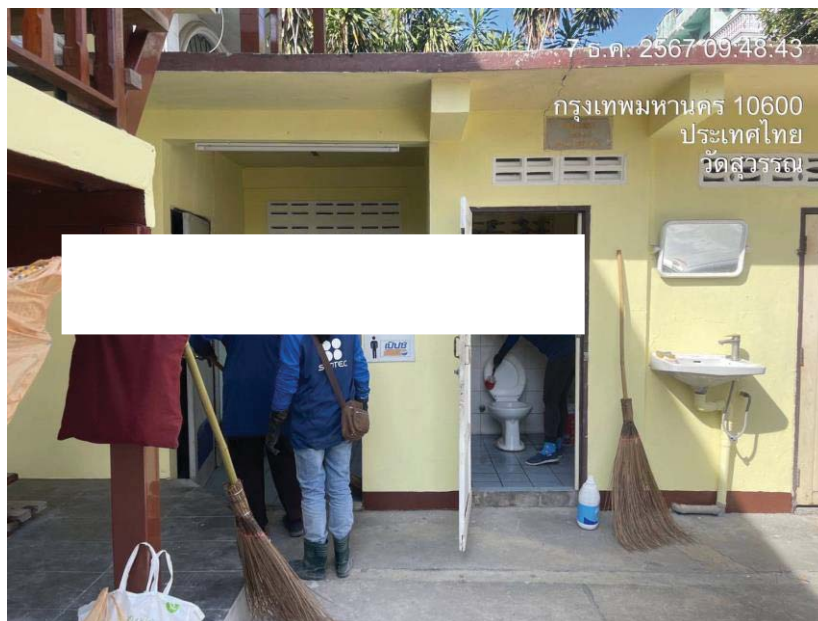



## 6.7 เอกสารวิศวกรควบคุมงานประจำโครงการ



สแกนด้วย CamScanner

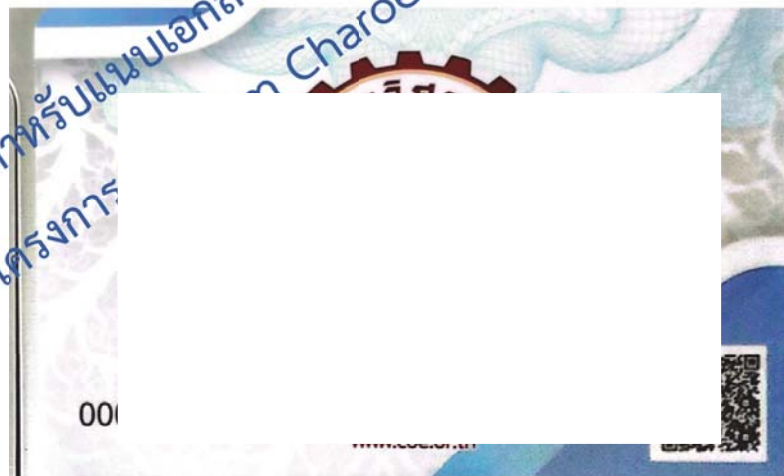

สแกนด้วย CamScanner

## **6.8 เอกสารตัวอย่างการตรวจสอบเครื่องจักร/ยานพาหนะภายในโครงการ**



30  
30  
30  
20  
70  
30  
30  
40

รูป จ  
2/1  
แนว

)  
50  
กษ  
YOT  
R-C  
CO  
7560

30

ณ  
ซี /  
รเข้า  
อะไ  
หาร  
วงส  
ปึก

คำ  
23]  
24]  
24]

10  
10  
10  
0  
10  
10

## **6.9 เอกสารแผนงานการก่อสร้าง**



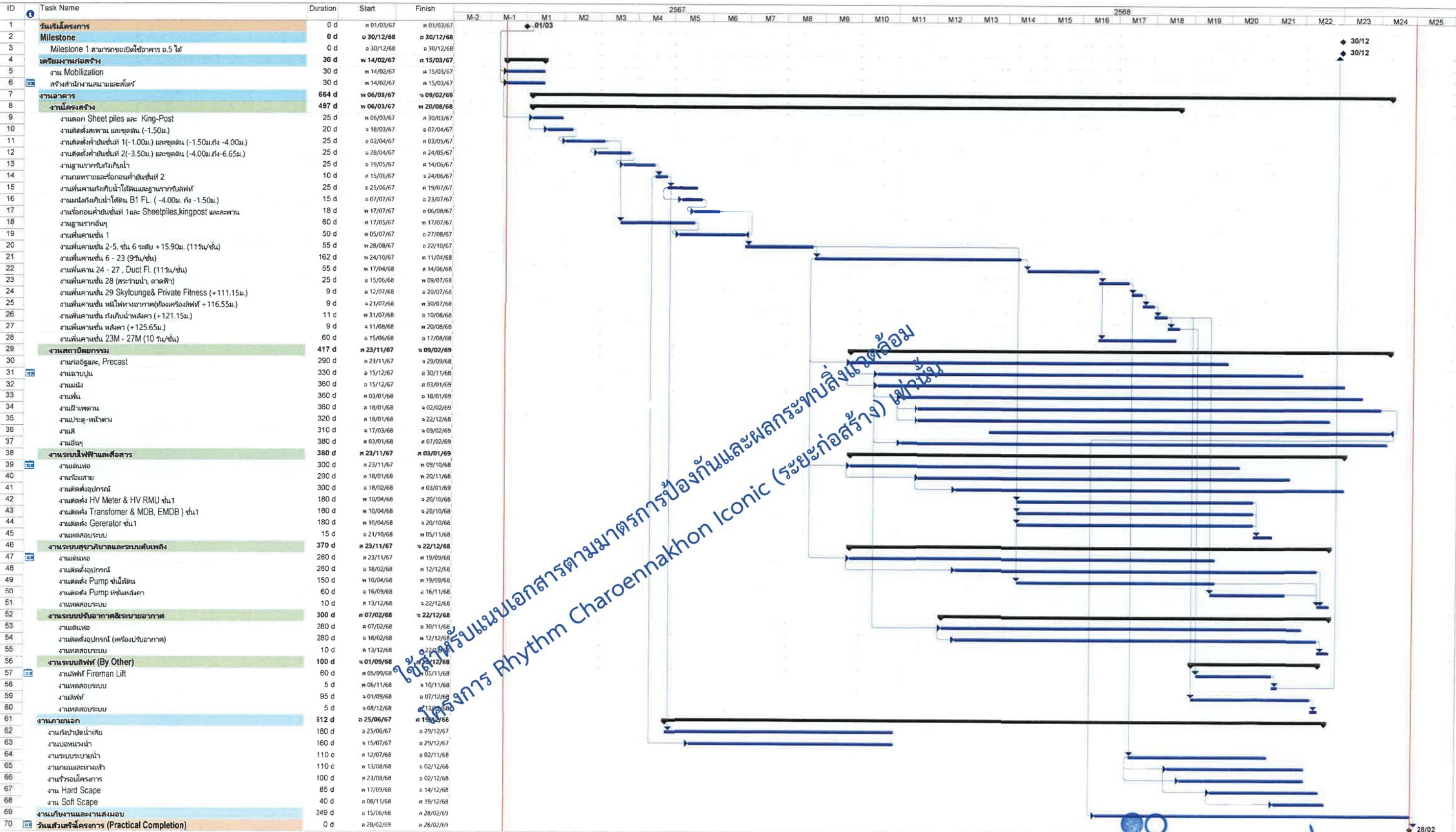

อนุมัติ ผอ.โครงการ

## **6.10 เอกสารใบแสดงผลการชั่งน้ำหนักมูลฝอยก่อสร้าง**



บริษัท ซินเทค คอนสตรัคชั่น จำกัด (มหาชน)  
(สำนักงานใหญ่) : 555/7-11 ซอยสุขุมวิท 63 (เอกมัย) ถนนสุขุมวิท  
แขวงคลองตันเหนือ เขตวัฒนา กรุงเทพมหานคร 10110  
เลขประจำตัวผู้เสียภาษี 0107535000184  
โทรศัพท์ 0-2026-2288 โทรสาร 0-2711-5183

ใบรับบริการ  
SERVICE RECEIPT

Page 1 / 1

Project  
ลำดับ  
No  
1

เงิน  
nount  
0.00

Project  
โครงการ  
Sub-Contractor  
ผู้รับจ้างช่วง  
Works Order no.  
ใบสั่งงานเลขที่  
Progress Claim no.  
เบิกค่าแรงเลขที่  
Period ending  
ช่วงระยะเวลา

ITEM	Activity	CC
เลขที่	รายละเอียด	
1		

Remark :

67

DE
L
AMOUNT
31,050.00
31,050.00
รวมยอดภาษีเงินได้
-
คงค้างภาษี
-

☒ จ่ายเงินใบแจ้งหนี้ / ใบกำกับภาษี จำนวน 13,950.00 บาท  
☐ จ่ายไม่ตรงใบแจ้งหนี้ / ใบกำกับภาษี - บาท



**6.11 เอกสารการแต่งตั้งเจ้าหน้าที่ความปลอดภัยในการทำงาน  
ระดับวิชาชีพประจำโครงการ**



คำสั่ง บริษัท ซินเท็ค คอนสตรัคชั่น จำกัด (มหาชน)

ที่ 1 / 2567

เรื่อง แต่งตั้งเจ้าหน้าที่ความปลอดภัยในการทำงานระดับวิชาชีพ

ตามกฎหมายกระทรวง การจัดให้มีเจ้าหน้าที่ความปลอดภัยในการทำงาน บุคลากร หน่วยงาน หรือคณะบุคคลเพื่อดำเนินการด้านความปลอดภัยในสถานประกอบกิจการ พ.ศ. 2565 กำหนดให้นายจ้างของสถานประกอบกิจการตามบัญชี 1 ที่มีลูกจ้างจำนวนสองคนขึ้นไป และสถานประกอบกิจการตามบัญชี 2 ที่มีลูกจ้างจำนวนหนึ่งร้อยคนขึ้นไป ต้องจัดให้ลูกจ้างซึ่งมีคุณสมบัติตามข้อ 21 อย่างน้อย 1 คน เป็นเจ้าหน้าที่ความปลอดภัยในการทำงานระดับวิชาชีพ เพื่อปฏิบัติหน้าที่ประจำสถานประกอบกิจการ

บริษัท ซินเท็ค คอนสตรัคชั่น จำกัด (มหาชน) ตั้งอยู่เลขที่ อาคาร SSP Tower 1 เลขที่ 555/7-11 ซอยสุขุมวิท 63 (เอกมัย) แขวงคลองตันเหนือ เขตวัฒนา กรุงเทพมหานคร 10110 ประกอบกิจการ ธุรกิจรับเหมาก่อสร้าง

จึงแต่งตั้งลูกจ้างระดับวิชาชีพ เป็นเจ้าหน้าที่ความปลอดภัยในการทำงานระดับวิชาชีพ ของสถานประกอบกิจการ จำนวน 1 คน มีรายชื่อต่อไปนี้

1. นายอภิสิทธิ์ เชยกลิ่นพุ่ม

โดยให้เจ้าหน้าที่ความปลอดภัยในการทำงานระดับวิชาชีพทำหน้าที่ ดังต่อไปนี้

(1) ตรวจสอบและเสนอแนะให้ลูกจ้างปฏิบัติตามกฎหมายว่าด้วยความปลอดภัย อาชีวอนามัยและสภาพแวดล้อมในการทำงาน

(2) วิเคราะห์งานเพื่อชี้บ่งอันตรายและกำหนดมาตรการป้องกันและขั้นตอนการทำงานอย่างปลอดภัยเสนอต่อนายจ้าง

(3) ประเมินความเสี่ยงด้านความปลอดภัย อาชีวอนามัย และสภาพแวดล้อมในการทำงาน

(4) วิเคราะห์แผนงานหรือโครงการและข้อเสนอแนะของหน่วยงานต่างๆ และเสนอแนะมาตรการเพื่อความปลอดภัยในการทำงานต่อนายจ้าง

(5) ตรวจสอบการปฏิบัติงานของสถานประกอบกิจการให้เป็นไปตามแผน โครงการหรือมาตรการความปลอดภัยในการทำงาน

(6) แนะนำให้ลูกจ้างปฏิบัติตามข้อบังคับและคู่มือว่าด้วยความปลอดภัย อาชีวอนามัย และสภาพแวดล้อมในการทำงานของสถานประกอบกิจการ

(7) แนะนำ ฝึกสอน และอบรมลูกจ้าง เพื่อให้การปฏิบัติงานปลอดภัยจากเหตุอันจะทำให้เกิดความไม่ปลอดภัยในการทำงาน

(8) ตรวจวัดและประเมินสภาพแวดล้อมในการทำงานหรือดำเนินการร่วมกับบุคคล หรือนิติบุคคลที่ขึ้นทะเบียนหรือได้รับใบอนุญาตตามกฎหมายว่าด้วยความปลอดภัย อาชีวอนามัย และสภาพแวดล้อมในการทำงาน หรือกฎหมายอื่นที่เกี่ยวข้อง

(9) เสนอแนะต่อนายจ้างเพื่อให้มีการจัดการด้านความปลอดภัยในการทำงานที่เหมาะสมกับสถานประกอบกิจการและพัฒนาให้มีสภาพอย่างต่อเนือง

(10) ตรวจสอบหาสาเหตุ และวิเคราะห์การประสบอันตราย การเจ็บป่วย หรือการเกิดเหตุเดือดร้อนรำคาญอันเนื่องมาจากการทำงานของลูกจ้าง และรายงานผลการตรวจสอบ รวมทั้งเสนอแนะแนวทางการแก้ไขปัญหาค่อนายจ้าง เพื่อป้องกันการเกิดเหตุโดยไม่ชักช้า

(11) รวบรวมสถิติ วิเคราะห์ข้อมูล และจัดทำรายงานและข้อเสนอแนะเกี่ยวกับการประสบอันตรายการเจ็บป่วย หรือการเกิดเหตุเดือดร้อนรำคาญอันเนื่องมาจากการทำงานของลูกจ้างเสนอต่อนายจ้าง

(12) ให้ความรู้และอบรมด้านโรคจากการประกอบอาชีพและสิ่งแวดล้อมแก่ลูกจ้างก่อนเข้าทำงานและระหว่างทำงาน เพื่อทบทวนความรู้อย่างน้อยปีละหนึ่งครั้ง

(13) ปฏิบัติงานด้านความปลอดภัยในการทำงานอื่นตามที่นายจ้างมอบหมาย

ทั้งนี้ ให้ปฏิบัติงานเป็นเจ้าหน้าที่ความปลอดภัยในการทำงานระดับวิชาชีพ ตั้งแต่วันที่ 17 มิถุนายน 2567 เป็นต้นไป

สั่ง ณ วันที่ 18 เดือน มิถุนายน พ.ศ. 2567

ใช้สำหรับแนบเอกสารตามมาตรการป้องกันและผลกระทบสิ่งแวดล้อม  
โครงการ Rhythm Charoennakhon Iconic (ระยะก่อสร้าง) เท่านั้น

ลงชื่อ.....

(นายเศ .....

ผู้จัดการโครงการ



## 6.12 เอกสารใบเสร็จค่าขยะ

## ใบรับเงิน / RECEIPT

วันที่ 16 เดือน ก.ย พ.ศ. 67

ข้าพเจ้า นาย, นางสาว อรุณรัตน์ นามสกุล นิลนัย

บัตรประจำตัวผู้เสียภาษี / บัตรประจำตัวประชาชนเลขที่ 17499 00317 256

ได้รับเงินจาก บริษัท ชินเทค คอนสตรัคชั่น จำกัด (มหาชน)

เป็นค่า เงินค่าจ้างเดือน ก.ย 67

เป็นจำนวนเงิน 1237.11 บาท (หนึ่งพันสองร้อยสามสิบบาทถ้วน)

หัก ภาษีเงินได้ หัก ณ ที่จ่าย 37.11 บาท

คงเหลือสุทธิ 1200 บาท

โดยจ่ายชำระเป็น

☒ เงินสด / Cash

☐ เช็คธนาคาร / Cheque.....สาขา / Branch.....

เช็คเลขที่ / Cheque No.....วันที่ / Date.....

ผู้รับเงิน / Collector

หมายเหตุ กรุณาแนบบัตรประจำตัวผู้เสียภาษีหรือสำเนาบัตรประจำตัวประชาชนหรือแนบบัตรข้อมูลที่สำคัญตามกฎหมาย PDPA.

### **6.13 เอกสารตัวอย่างประวัติคนงาน (คนไทย/แรงงานต่างด้าว)**



ท่านมิโร

หน้า

ที่

ชื่อ  
ชื่อ

ชื่อ

ชื่อ

วัน

การ

เลข

วัน

จบ

ปร

จบ

ปร

สอ

ชื่อ

ชื่อ

สอ

จำ

ชื่อ

ชื่อ

ชื่อ

3

นต

นต

ปี

#### **6.14 เอกสารตรวจสอบสภาพของคนงาน**





ส่วนที่ 1

ข้าพเจ้า

สถานที่

เลขที่บัตร

ข้าพเจ้าชื่อ

๑ โรคประจำ

๒ อุบัติเหตุ

๓ เคยเข้า

๔ ประวัติ

วันที่

ส่วนที่ ๒

สถานที่

ข้าพเจ้า

สถานที่

ได้ตรวจ

แล้วเมื่อ

ส่วนสูง

สภาพ

ปรากฏ

1. โรค

2. วินิจฉัย

3. โรค

4. โรค

๕. อื่น

สรุป



หมายเลข (1)

(๒)

(๓)

(๔)



အသက် 43 ဝိ စိမ္မာ

การตรวจร่างกาย

ผลการตรวจคัดกรอง

ผลการศึกษาวิจัยด้านนม

### ผลการตรวจหัตถ์

ผอ.การตรวจวินิจฉัยศพ

**සමස්ත ප්‍රතිචාරය**

การตรวจทางห้อง

CBC
WBC
RBC
Hb
Hct
MCV
PLT
Neutrophil
Lymphocyte
Monocyte
Eosinophil
Basophil

Range
low
near
-1.030
-8.0
positive
positive
positive
positive
-5
-5

มหาวิทยาลัยราชภัฏวชิร

Gr
ผลการตรวจ
ผลตรวจทาง
ผลตรวจทาง
ผลการตรวจ
ผลการตรวจ
ผลการหา
ผลตรวจเ

[illegible]

การวัดผลอื่นๆ

ผลการตรวจมะเร็งปากมดลูก (Pap Smear) :

ผลการศึกษาประเมินเชิงปฏิกิริยา (VIA) :



ผลการตรวจเชื้อไวรัสปากมดลูก (HPV DNA Test) :

ผลการศึกษาเอกซเรย์ทรวงอก (Chest X-ray)

ผลการตรวจแยกเชื้อแบคทีเรีย : ปกติ

## **6.15 เอกสารการตรวจสอบถังดับเพลิง**



	<div> <div>แบบรายงานการตรวจถังดับเพลิง</div> <div>Fire Extinguisher Report</div> </div>																SM-CH-17			
																	1/10/2021	REV.01		
โครงการ :	Rhythm Charoennakhon Iconic					ช่วงเวลาที่ตรวจสอบ : 08.00 ถึง 09.00					วันที่ตรวจ : 2/10/2024									
สถานที่ตั้ง	หมายเลข ถัง	ประเภท			ขนาด		ตรวจเคมีโดยเกจ หรือชั่ง กก.		สายพ่น		สลัก		ซีล		สภาพถัง		ป้ายบอกวิธีใช้			
		CO <sub>2</sub>	เคมีแห้ง	สารสะอาด	10 lbs.	15 lbs.	เกจวัดได้/ไม่ได้	ชั่งน้ำหนักได้	มี	ไม่มี	มี	ไม่มี	มี	ไม่มี	ดี	ควรเปลี่ยน	มี	ไม่มี		
ออฟฟิศ SC	-		✓			✓			✓		✓		✓		✓		✓			
ออฟฟิศ SC	-		✓			✓			✓		✓		✓		✓		✓		ใช้ได้	
หน้า store	-		✓			✓			✓		✓		✓		✓		✓		ใช้ไม่	
หน้า store	-		✓			✓			✓		✓		✓		✓		✓			
ออฟฟิศสรรคสร้าง	-		✓			✓			✓		✓		✓		✓		✓		ใช้ได้	
ออฟฟิศสรรคสร้าง	-		✓			✓			✓		✓		✓		✓		✓		ใช้ไม่	
ปัอมรปภ.	-		✓			✓			✓		✓		✓		✓		✓			
หน้าห้องน้ำ Staff	-		✓			✓			✓		✓		✓		✓		✓			
ที่พักกินข้าวผู้รับเหมา	-		✓			✓			✓		✓		✓		✓		✓			
ออฟฟิศ SC ชั้น 2	-		✓			✓			✓		✓		✓		✓		✓			
ออฟฟิศ SC ชั้น 2	-		✓			✓			✓		✓		✓		✓		✓			
หน้าลิฟท์ชั้น 1	-		✓			✓			✓		✓		✓		✓		✓			
ทางเดินเอกสาร	จป.วิชาชีพ → วิศวกรโครงการ/ ผู้จัดการโครงการ → วิศวกรผู้ควบคุม/ เจ้าของโครงการ																			

**6.16 เอกสารการติดต่อประสานกับสถานีดับเพลิงและกู้ภัย**  
**เข้ามาจัดอบรมและซักซ้อมแผนอพยพหนีไฟให้กับเจ้าหน้าที่และคนงาน**  
**ในโครงการอย่างน้อย ปีละ 1 ครั้ง**

	บริษัท ซินเทค คอนสตรัคชั่น จำกัด (มหาชน) SYNTEC CONSTRUCTION PUBLIC COMPANY LIMITED	PPT-04 [01/11/2020] [Rev.1]
		Date 07 พ.ย. 2567
		PPT-04-2024-000054

ชื่อหลักสูตร

การอบรมดับเพลิงขั้นต้นและซ้อมอพยพหนีไฟ

วัตถุประสงค์การจัดอบรม

#		
1		✓
2		ได้
3		ไม่

กลุ่มพนักงานที่เข้ารับการอบรม

รายละเอียด

#	หลักสูตร / รุ่น	
1	การอบรมดับเพลิงขั้นต้นและซ้อมอพยพหนีไฟ	

รายละเอียด (เพิ่มเติม)

ค่าใช้จ่าย

#		
1	ค่าวิทยากร	บาท
2	อาหารว่าง	บาท

0.00



**6.17 เอกสารสำรวจความคิดเห็นของประชาชน  
สถานประกอบการและหน่วยงานที่เกี่ยวข้อง**

## ผลการวิเคราะห์แบบสำรวจความคิดเห็นด้วยแบบสอบถาม

### โครงการอาคารชุด ริธีม เจริญนคร ไอคอนิค กทม.

ได้ลงพื้นที่เก็บข้อมูลผู้พักอาศัยในพื้นที่ดังกล่าวในเดือนพฤศจิกายน 2567 ได้แก่ กลุ่มครัวเรือน จำนวน 100 ชุด

## ผลการวิเคราะห์แบบสัมภาษณ์ข้อมูลการติดตามตรวจสอบผลกระทบสิ่งแวดล้อมโครงการอาคารชุด ริธีม เจริญนคร ไอคอนิค กทม. ช่วงการเปิดดำเนินโครงการ ประจำเดือน พฤศจิกายน 2567 สภาพสังคม-เศรษฐกิจบริเวณที่ศึกษา

บริษัทที่ปรึกษาได้กำหนดพื้นที่เป้าหมายในรัศมี 100 เมตร ซึ่งเป็นรัศมีโดยรอบของอาคารชุด ริธีม เจริญนคร ไอคอนิค กทม. และได้ลงพื้นที่เก็บข้อมูลผู้พักอาศัยโดยรอบพื้นที่ดังกล่าว ซึ่งต่อไปในรายงานฉบับนี้ขอใช้คำว่า “ผู้ตอบแบบสอบถาม” เพื่อใช้เป็นสรุพนามแทนตัวบุคคลผู้พักอาศัยซึ่งมีความกรุณาให้ข้อมูลในรอบเดือนนี้โดยการเก็บข้อมูลในรอบเดือนพฤศจิกายน 2567 นี้มีจำนวนทั้งสิ้น 100 กลุ่มครัวเรือน สามารถทำการวิเคราะห์ผลกระทบทางสิ่งแวดล้อมตามมาตรฐานของแบบสำรวจ สภาพเศรษฐกิจและสังคมได้ดังนี้

### ส่วนที่ 1 ข้อมูลทั่วไปผู้ตอบแบบสอบถาม

1.1 ลักษณะการใช้ประโยชน์ของอาคาร ผู้ตอบแบบสอบถามส่วนใหญ่เป็นบ้านพักอาศัย ร้อยละ 86.36 และเป็นอาคารชุดพักอาศัย (คอนโดมิเนียม) ร้อยละ 13.64

1.) สถานะภาพทางครัวเรือน ของผู้ตอบแบบสอบถามสามารถแบ่งได้ดังนี้

- หัวหน้าครัวเรือน ร้อยละ 50.00
- คู่สมรสของหัวหน้าครัวเรือน ร้อยละ 36.36
- บุพการีของหัวหน้าครัวเรือน ร้อยละ 13.64

2.) สถานะภาพในสถานประกอบการ ของผู้ตอบแบบสอบถามสามารถแบ่งได้ดังนี้

- พนักงาน ร้อยละ 78.57
- เจ้าของกิจการ ร้อยละ 21.41

1.2 สถานะภาพการถือครอง ผู้ตอบแบบสอบถามส่วนใหญ่เป็นของตนเอง ร้อยละ 52.00 และเป็นผู้เช่าอื่น ร้อยละ 48.00

1.3 ช่วงเวลาในการพักอาศัยหรือใช้ประโยชน์อาคาร ผู้ตอบแบบสอบถามระบุว่าทุกวันและตลอดทั้งวัน (24 ชม.) ร้อยละ 56.00 รองลงมาทุกวัน (เข้าไปทำงาน-เย็นกลับที่พัก) ร้อยละ 30.00 และไม่สามารถระบุเวลาที่ชัดเจนได้ ร้อยละ 14.00

**1.4-1.7 เพศ/อายุ/สถานภาพการสมรส และศาสนา** ผู้ตอบแบบสอบถามส่วนใหญ่เป็นเพศชาย ร้อยละ 68.00 และ เพศหญิง ร้อยละ 32.00 โดยส่วนใหญ่มีสถานภาพโสด ร้อยละ 68.00 และสมรส ร้อยละ 32.00 ผู้ตอบแบบสอบถามส่วนใหญ่นับถือ ศาสนาพุทธ ร้อยละ 100.00

**หัวข้อเรื่องอายุ**ของผู้ตอบแบบสอบถามได้ทำการจัดเรียงลำดับอายุน้อยไปมากดังนี้

- อายุระหว่าง 21-30 ปี ร้อยละ 24.00
- อายุระหว่าง 31-40 ปี ร้อยละ 40.00
- อายุระหว่าง 41-50 ปี ร้อยละ 20.00
- อายุระหว่าง 51-60 ปี ร้อยละ 10.00
- อายุ 61 ปีขึ้นไป ร้อยละ 6.00

**1.8 ระดับการศึกษาสูงสุด** ในด้านระดับการศึกษาพบว่าในพื้นที่ศึกษาผู้ตอบแบบสอบถามสำเร็จการศึกษาในระดับชั้นที่แตกต่างกัน โดยสามารถเรียงลำดับชั้นปีที่สำเร็จการศึกษาในระดับต่างๆดังนี้ จบการศึกษาระดับ ปริญญาตรี ร้อยละ 48.00 รองลงมาระดับอนุปริญญา ร้อยละ 26.00 ระดับมัธยมศึกษาตอนปลาย ร้อยละ 18.00 และระดับมัธยมศึกษาตอนต้น ร้อยละ 8.00

**1.9 ภูมิลำเนา** โดยส่วนใหญ่มีภูมิลำเนาอยู่ที่นี่ตั้งแต่เกิด ร้อยละ 80.00 และย้ายมาจากที่อื่น ร้อยละ 20.00 โดยแยกภูมิภาค ได้ดังนี้ ภาคกลาง ร้อยละ 45.45 รองลงมาจังหวัดอื่นในภาคเหนือ ร้อยละ 27.27 ชุมชน/แขวง/เขตอื่นในกรุงเทพฯ ร้อยละ 18.18 และภาคตะวันออกเฉียงเหนือ ร้อยละ 9.10 โดยระบุระยะเวลาในการย้ายมากกว่า 15 ปี ร้อยละ 45.46 และย้ายมา 11-15 ปี และย้ายมา 6-10 ปี ร้อยละ 27.27 ในสัดส่วนที่เท่ากัน

## ส่วนที่ 2 ข้อมูลด้านเศรษฐกิจและสังคม

### 2.1 อาชีพหลักของครัวเรือนผู้ตอบแบบสอบถาม

- ค้าขาย/ธุรกิจส่วนตัว ร้อยละ 36.00
- พนักงานบริษัท ร้อยละ 30.00
- รับจ้างทั่วไป ร้อยละ 16.00
- แม่บ้าน/พ่อบ้าน/ว่างงาน/เกษียณอายุ ร้อยละ 12.00
- รับราชการ ร้อยละ 6.00

### 2.2 รายได้ของท่าน (บาท/เดือน)

รายได้ของท่าน (บาท/เดือน) นั้นสามารถแยกรายได้ในแต่ละช่วงโดยเรียงลำดับรายได้จากช่วงน้อยไปสู่ช่วงมากได้ดังต่อไปนี้

- รายได้ 10,001 – 20,000 บาท/เดือน ร้อยละ 44.00
- รายได้ 20,001 – 30,000 บาท/เดือน ร้อยละ 40.00
- รายได้ 30,001 – 40,000 บาท/เดือน ร้อยละ 16.00

### 2.3 รายจ่ายของท่าน (บาท/เดือน)

รายจ่ายของท่าน (บาท/เดือน) สามารถแยกรายจ่ายในแต่ละช่วงโดยเรียงลำดับรายได้จากช่วงน้อยไปสู่ช่วงมากได้ดังต่อไปนี้

- รายจ่ายน้อยกว่า 10,000 บาท/เดือน ร้อยละ 22.00
- รายจ่าย 10,001 – 20,000 บาท/เดือน ร้อยละ 58.00
- รายจ่าย 20,001 – 30,000 บาท/เดือน ร้อยละ 20.00
- รายจ่าย 30,001 – 40,000 บาท/เดือน ร้อยละ 2.00

ผู้ตอบแบบสอบถามนั้นมีสัดส่วนระหว่างรายรับกับรายจ่ายในแต่ละเดือนส่วนใหญ่เพียงพอแต่ไม่เหลือเก็บ ร้อยละ 48.00 รองลงมาเพียงพอมีเหลือเก็บ ร้อยละ 38.00 และไม่เพียงพอ ร้อยละ 14.00



### ส่วนที่ 3 ข้อมูลด้านสุขภาพอนามัย

3.1 ในช่วง 1 ปีที่ผ่านมาผู้ตอบแบบสอบถามมีผู้สูงอายุ (อายุมากกว่า 60 ปีขึ้นไป) และเด็ก (อายุน้อยกว่า 12 ปี) ร้อยละ 36.00 และไม่มีผู้สูงอายุ (อายุมากกว่า 60 ปีขึ้นไป) และเด็ก (อายุน้อยกว่า 12 ปี) ร้อยละ 64.00

3.2-3.3 ในช่วง 1-2 ปีที่ผ่านมาผู้ตอบแบบสอบถามหรือบุคคลที่พักอาศัยส่วนใหญ่ไม่เคยมีโรคเจ็บป่วย เข้ารับการรักษา คิดเป็น ร้อยละ 84.00 และเคยมีอาการเจ็บป่วยหรือโรคประจำตัว ร้อยละ 16.00 โดยส่วนใหญ่นั้นเจ็บป่วยด้วยโรคแตกต่างกัน สามารถจำแนกกลุ่มอาการของโรคต่างๆได้ดังนี้

- โรคระบบหายใจ เช่น ภูมิแพ้ ร้อยละ 62.50
- โรคระบบทางเดินอาหาร ร้อยละ 25.00
- โรคเบาหวาน ร้อยละ 12.50

3.4 สถิติการทางสุขภาพ ของผู้ตอบแบบสอบถามหรือบุคคลในบ้านพักอาศัยสามารถจำแนกประเภทสิทธิในเบื้องต้นได้ดังนี้

- สิทธิการรักษาพยาบาลข้าราชการ/พนักงานของรัฐ ร้อยละ 39.58
- สิทธิสวัสดิการและประกันสุขภาพอื่นๆ ร้อยละ 22.92
- บัตรทอง ร้อยละ 12.50
- สิทธิประกันสังคม ร้อยละ 6.25

3.5 การรักษาพยาบาลเมื่อเจ็บป่วย ผู้ตอบแบบสอบถามหรือบุคคลในบ้านพักอาศัยเข้ารับการรักษาสถานบริการสาธารณสุขต่างๆดังนี้

- โรงพยาบาล ร้อยละ 70.00
- ซอยยามาทานเอง ร้อยละ 22.00
- คลินิก ร้อยละ 8.00

3.6-3.7 ความถี่ในการเข้ารับการรักษา โดยในการเข้ารับการรักษานั้นผู้ตอบแบบสอบถามหรือบุคคลที่พักอาศัยมีความถี่โดยเฉลี่ยต่อเดือนดังนี้

- น้อยกว่า 3 เดือน/ครั้ง ร้อยละ 100.00

โดยในปัจจุบันผู้ตอบแบบสอบถามคิดว่าสถานพยาบาลที่เข้ารับการรักษามีปัญหาไม่มีปัญหา ร้อยละ 100.00

3.8-3.9 ความเครียดที่มีต่อโครงการ ผู้ตอบแบบสอบถามส่วนใหญ่ระบุว่า ไม่มีความกังวล ร้อยละ 38.58 และมีความกังวล ร้อยละ 12.50 โดยสาเหตุที่ทำให้เกิดความเครียด คือ เรื่องส่วนตัว และปัจจัยทางด้านเศรษฐกิจ ร้อยละ 50.00 ในสัดส่วนที่เท่ากัน

#### ส่วนที่ 4 การรับรู้ข่าวสารและทัศนคติของโครงการ

4.1-4.2 ผู้ตอบแบบสอบถามทราบข้อมูล ร้อยละ 100.00 โดยรับทราบข้อมูลข่าวสารจากแหล่งต่างๆ ดังนี้

- ป้ายโฆษณาของโครงการ ร้อยละ 50.00
- เป็นทางผ่าน/อยู่ใกล้บ้าน ร้อยละ 28.00
- เจ้าหน้าที่โครงการมาแจกเอกสารประชาสัมพันธ์ ร้อยละ 16.00
- เพื่อนบ้าน/คนในครอบครัว ร้อยละ 6.00

#### ส่วนที่ 5 ข้อมูลด้านระบบสาธารณูปโภค และสภาพแวดล้อมในปัจจุบัน

5.1 บริเวณที่พักอาศัยประสบปัญหาการทรุดตัวของดิน โดยเห็นว่ามีผลกระทบในระดับมาก ร้อยละ 50.00 รองลงมาในระดับปานกลาง ร้อยละ 37.50 และระดับน้อย ร้อยละ 12.50

5.2 ประสบปัญหาเกี่ยวกับคุณภาพอากาศและฝุ่นละอองรบกวน โดยเห็นว่ามีผลกระทบในระดับมาก ร้อยละ 30.00 รองลงมาในระดับน้อย ร้อยละ 24.00 และระดับปานกลาง ร้อยละ 20.00

5.3 ประสบปัญหาเกี่ยวกับเสียงดังรบกวน โดยเห็นว่ามีผลกระทบในระดับปานกลาง ร้อยละ 28.00 รองลงมาในระดับมาก ร้อยละ 18.00 และระดับน้อย ร้อยละ 16.00

5.4 ประสบปัญหาเกี่ยวกับความสั่นสะเทือนจากการก่อสร้างหรือการคมนาคมข้างเคียง โดยเห็นว่ามีผลกระทบในระดับปานกลาง ร้อยละ 26.00 และระดับมากและระดับน้อย ร้อยละ 16.00 ในสัดส่วนที่เท่ากัน

5.5 ประสบปัญหาเกี่ยวกับการใช้น้ำประปา จากการบริการของประปานครหลวงฯ ผู้ตอบแบบสอบถามไม่ประสบปัญหาเกี่ยวกับการใช้น้ำประปา ร้อยละ 100.00

5.6 ปัญหาจากการบริการของการไฟฟ้า เช่น ไฟฟ้าดับ ไฟตก เป็นตก ผู้ตอบแบบสอบถามไม่ประสบปัญหาจากการบริการของการไฟฟ้า ร้อยละ 100.00

5.7 กรณีที่ได้รับบริการเก็บขยะจากสำนักงานเขตฯ ประสบปัญหาเกี่ยวกับการจัดเก็บมูลฝอย ผู้ตอบแบบสอบถามไม่ประสบปัญหาเกี่ยวกับการจัดเก็บมูลฝอย ร้อยละ 100.00

5.8 ชุมชนเคยประสบปัญหาน้ำท่วมขัง ผู้ตอบแบบสอบถามไม่ประสบปัญหาน้ำท่วมขัง ร้อยละ 100.00

5.9 ประสบปัญหาเกี่ยวกับสภาพการจราจรติดขัด โดยเห็นว่ามีผลกระทบในระดับปานกลาง ร้อยละ 42.00 และระดับมากและระดับน้อย ร้อยละ 16.00 ในสัดส่วนที่เท่ากัน

5.10 ชุมชนมีปัญหาเกี่ยวกับอาชญากรรม ผู้ตอบแบบสอบถามไม่ประสบปัญหาเกี่ยวกับอาชญากรรม ร้อยละ 100.00

5.11 ปัจจุบันเครื่องรับโทรทัศน์ของท่านรับสัญญาณจากช่องทาง จานสัญญาณดาวเทียม, เสืออากาศ อินเทอร์เน็ต (Fiber optic/Co-Axial) โดยเห็นว่ามีไม่ประสบปัญหา ร้อยละ 100.00

5.12 ประสบปัญหาการรบกวนทัศนียภาพจากอาคารข้างเคียง ส่งผลกระทบต่อผู้ตอบแบบสอบถาม โดยเห็นว่าไม่ประสบปัญหา ร้อยละ 38.00 รองลงมาระดับมาก ร้อยละ 24.00 และระดับปานกลาง ร้อยละ 22.00 ตามลำดับ

5.13 ประสบปัญหาการรบกวนทิศทางลมจากอาคารข้างเคียง ส่งผลกระทบต่อผู้ตอบแบบสอบถาม โดยเห็นว่ามีผลกระทบเกิดขึ้นในระดับปานกลาง ร้อยละ 57.69 รองลงมาไม่ประสบปัญหา ร้อยละ 48.00 และระดับมาก ร้อยละ 26.92 ตามลำดับ

5.14 ประสบปัญหาการรบกวนแสงแดดจากอาคารข้างเคียงส่งผลกระทบต่อผู้ตอบแบบสอบถาม เห็นว่าไม่ประสบปัญหา ร้อยละ 76.00 ระดับมาก และปานกลาง ร้อยละ 12.00 ในสัดส่วนที่เท่ากัน ตามลำดับ

ตารางที่ 1.1 ผลการสำรวจความคิดเห็นครั้งที่ 1 ของกลุ่มตัวอย่างรัศมี 0-100 เมตร

ตารางที่ 1

รายการ	ชุมชนโดยรอบโครงการ รัศมี 0-100 เมตร	
	จำนวน (คน)	ร้อยละ
จำนวนผู้ตอบแบบสอบถาม	100	100.00
ส่วนที่ 1 ข้อมูลทั่วไปของผู้ตอบแบบสอบถาม		
1 ลักษณะการใช้ประโยชน์ของอาคาร		
<b>เป็นบ้านพักอาศัย</b>	<b>44</b>	<b>44.00</b>
บ้านพักอาศัย	36	86.36
อาคารชุดพักอาศัย(คอนโดมิเนียม)	6	13.64
อพาร์ทเมนต์/หอพัก	0	0.00
อื่นๆ	0	0.00
<b>สถานภาพทางครอบครัว</b>		
หัวหน้าครัวเรือน	22	50.00
คู่สมรสของหัวหน้าครัวเรือน	16	36.36
บุตรของหัวหน้าครัวเรือน	6	13.64
บุพการีของหัวหน้าครัวเรือน	0	0.00
ญาติ ที่บ้านได้รับมอบหมายจากหัวหน้าครัวเรือน	0	0.00
ผู้เช่า หรืออื่นๆโปรตระกูล	0	0.00
ไม่ประสงค์แสดงความคิดเห็น	0	0.00
<b>เป็นสถานประกอบการ</b>	<b>56</b>	<b>56.00</b>
อาคารพาณิชย์	20	35.71
อาคารสำนักงาน	16	28.57
โรงแรม	6	10.71
ร้านค้า/ร้านอาหาร	14	25.00
อื่นๆ	0	0.00
<b>สถานภาพในสถานประกอบการ</b>		
เจ้าของกิจการ	12	21.41
ผู้บริหาร	0	0.00
ผู้จัดการ	0	0.00



ตารางที่ 1 (ต่อ)

รายการ		ชุมชนโดยรอบโครงการ รัศมี 0-100 เมตร	
	พนักงาน	44	78.57
	อื่นๆ	0	0.00
	ไม่ประสงค์แสดงความคิดเห็น	0	0.00
	<b>รวม</b>	<b>100</b>	<b>100.00</b>
<b>2</b>	<b>สถานภาพการถือครองอาคาร</b>		
	เป็นของตนเอง	52	52.00
	เช่าผู้อื่น	48	48.00
	อื่นๆ	0	0.00
	<b>รวม</b>	<b>100</b>	<b>100.00</b>
<b>3</b>	<b>ช่วงเวลาในการพักอาศัยหรือใช้ประโยชน์อาคาร</b>		
	ทุกวันและตลอดทั้งวัน (24 ชม.)	56	56.00
	ทุกวัน (เข้าไปทำงาน-เย็นกลับที่พัก)	30	30.00
	เฉพาะวันเสาร์-วันอาทิตย์ หรือวันหยุดนักขัตฤกษ์	0	0.00
	ไม่สามารถระบุเวลาที่ชัดเจนได้	14	14.00
	อื่นๆ	0	0.00
	<b>รวม</b>	<b>100</b>	<b>100.00</b>
<b>4</b>	<b>เพศ</b>		
	ชาย	68	68.00
	หญิง	32	32.00
	<b>รวม</b>	<b>100</b>	<b>100.00</b>
<b>5</b>	<b>อายุ</b>		
	21-30 ปี	24	24.00
	31-40 ปี	40	40.00
	41-50 ปี	20	20.00
	51-60 ปี	10	10.00
	61 ปีขึ้นไป	6	6.00
	<b>รวม</b>	<b>100</b>	<b>100.00</b>

ตารางที่ 1 (ต่อ)

รายการ	ชุมชนโดยรอบโครงการ รัศมี 0-100 เมตร	
	จำนวน (คน)	ร้อยละ
<b>6</b> สถานภาพการสมรส		
โสด	68	68.00
สมรส	32	32.00
หม้าย	0	0.00
หย่าร้าง	0	0.00
<b>รวม</b>	<b>100</b>	<b>100.00</b>
<b>7</b> การนับถือศาสนา		
พุทธ	100	100.00
อิสลาม	0	0.00
คริสต์	0	0.00
อื่นๆ	0	0.00
<b>รวม</b>	<b>100</b>	<b>100.00</b>
<b>8</b> การศึกษาจบสูงสุด		
ต่ำกว่าระดับประถมศึกษา	0	0.00
ประถมศึกษา	0	0.00
มัธยมศึกษาตอนต้น	8	8.00
มัธยมศึกษาตอนปลาย	18	18.00
อนุปริญญา	26	26.00
ปริญญาตรี	48	48.00
สูงกว่าปริญญาตรี	0	0.00
<b>รวม</b>	<b>100</b>	<b>100.00</b>
<b>9</b> ภูมิลำเนา		
อยู่ที่นี่ตั้งแต่เกิด	80	80.00
ย้ายมาจากที่อื่น	20	20.00
<b>รวม</b>	<b>100</b>	<b>100.00</b>

ตารางที่ 1 (ต่อ)

รายการ	ชุมชนโดยรอบโครงการ รัศมี 0-100 เมตร	
	จำนวน (คน)	ร้อยละ
(ต่อจากข้อ 9) กรณีย้ายมาจากที่อื่น (ย้ายมาจาก n=12)		
ชุมชน/แขวง/เขตอื่นในกรุงเทพฯ	4	18.18
จังหวัดอื่นในภาคกลาง	10	45.45
จังหวัดอื่นในภาคเหนือ	6	27.27
จังหวัดอื่นในภาคตะวันออกเฉียงเหนือ	2	9.10
จังหวัดอื่นในภาคตะวันออก	0	0.00
จังหวัดอื่นในภาคใต้	0	0.00
<b>รวม</b>	<b>24</b>	<b>100.00</b>
(ต่อจากข้อ 9) ระยะเวลาในการย้าย (n=12)		
1-5 ปี	0	0.00
6-10 ปี	7	27.27
11-15 ปี	7	27.27
มากกว่า 15 ปี	10	45.46
ไม่ระบุ	0	0.00
<b>รวม</b>	<b>24</b>	<b>100.00</b>

ตารางที่ 1 (ต่อ)

รายการ	ชุมชนโดยรอบโครงการ รัศมี 0-100 เมตร	
	จำนวน (คน)	ร้อยละ
<b>ส่วนที่ 2 ข้อมูลด้านเศรษฐกิจและสังคม</b>		
<b>1 อาชีพหลักของครัวเรือน</b>		
ค้าขาย/ธุรกิจส่วนตัว	36	36.00
พนักงานบริษัท	30	30.00
แม่บ้าน/พ่อบ้าน/ว่างงาน/เกษียณอายุ	12	12.00
รับราชการ	6	6.00
พนักงานรัฐวิสาหกิจ	0	0.00
รับจ้างทั่วไป	16	16.00
เกษตรกร	0	0.00
อื่นๆ	0	0.00
<b>รวม</b>	<b>100</b>	<b>100.00</b>
<b>2 รายได้ของท่าน (บาท/เดือน)</b>		
น้อยกว่า 10,000 บาท/เดือน	0	0.00
10,001-20,000 บาท/เดือน	44	44.00
20,001-30,000 บาท/เดือน	40	40.00
30,001-40,000 บาท/เดือน	16	16.00
40,001-50,000 บาท/เดือน	0	0.00
มากกว่า 50,000 บาท/เดือน ขึ้นไป	0	0.00
<b>รวม</b>	<b>100</b>	<b>100.00</b>
<b>3 รายจ่ายของท่าน (บาท/เดือน)</b>		
น้อยกว่า 10,000 บาท/เดือน	22	22.00
10,001-20,000 บาท/เดือน	58	58.00
20,001-30,000 บาท/เดือน	20	20.00
30,001-40,000 บาท/เดือน	2	2.00
40,001-50,000 บาท/เดือน	0	0.00
มากกว่า 50,000 บาท/เดือน ขึ้นไป	0	0.00
<b>รวม</b>	<b>100</b>	<b>100.00</b>



ตารางที่ 1 (ต่อ)

รายการ		ชุมชนโดยรอบโครงการ รัศมี 0-100 เมตร	
		จำนวน (คน)	ร้อยละ
4	ปัจจุบันท่านมีรายได้เพียงพอกับรายจ่ายประจำเดือนหรือไม่		
	ไม่เพียงพอ	14	14.00
	เพียงพอแต่ไม่เหลือเก็บ	48	48.00
	เพียงพอและเหลือเก็บ	38	38.00
รวม		100	100.00
ส่วนที่ 3 ข้อมูลด้านสุขภาพอนามัย			
1	ในครัวเรือนท่านมีผู้สูงอายุ (อายุมากกว่า 60 ปีขึ้นไป) และเด็ก (อายุน้อยกว่า 12 ปี) พักอาศัยหรือไม่		
	ไม่มี	64	64.00
	มี (1-2 ท่านต่อครอบครัว)	36	36.00
รวม		100	100.00
2	ในช่วง 1-2 ปีที่ผ่านมา ท่านหรือครอบครัว มีอาการเจ็บป่วยทางกาย หรือโรคประจำตัวที่ต้องเข้ารับการรักษาหรือไม่		
	เคย	16	16.00
	ไม่เคย	84	84.00
รวม		100	100.00
3	ส่วนใหญ่เจ็บป่วยด้วยโรคอะไรมากที่สุด		
	โรคระบบไหลเวียนเลือด	0	0.00
	โรคระบบหายใจ เช่น ภูมิแพ้	10	62.50
	โรคระบบทางเดินอาหาร	4	25.00
	โรคเบาหวาน	2	12.50
	โรคเกี่ยวกับระบบกล้ามเนื้อ	0	0.00
	โรคเกี่ยวกับกระดูก	0	0.00
	โรคเกี่ยวกับผิวหนัง	0	0.00
	โรคประจำตัว	0	0.00
	อื่นๆ	0	0.00
รวม		16	100.00

ตารางที่ 1 (ต่อ)

รายการ		ชุมชนโดยรอบโครงการ รัศมี 0-100 เมตร	
4	ท่านมีสวัสดิการทางสุขภาพในช่องทางใด		
	บัตรประกันสุขภาพถ้วนหน้า(บัตรทอง)	12	12.50
	สิทธิการรักษาพยาบาลข้าราชการ/พนักงานของรัฐ	38	39.58
	สิทธิประกันสังคม	6	6.25
	สิทธิสวัสดิการและประกันสุขภาพ อื่นๆ	22	22.92
รวม		100	100.00
5	การรักษาพยาบาลเมื่อเจ็บป่วย ส่วนใหญ่ท่านเข้ารับการรักษาที่ไหน		
	โรงพยาบาล	70	70.00
	คลินิก	8	8.00
	สถานบริการสาธารณสุข	0	0.00
	ซื้อยามาทานเอง	22	22.00
	อื่นๆ	0	0.00
รวม		100	100.00
6	ความถี่ในการเข้ารับการรักษา		
	น้อยกว่า 3 เดือน/ครั้ง	100	100.00
	3-6 เดือน/ครั้ง	0	0.00
	6-9 เดือน/ครั้ง	0	0.00
	9-12 เดือน/ครั้ง	0	0.00
	มากกว่า 12/ครั้ง	0	0.00
รวม		100	100.00
7	ท่านคิดว่าปัจจุบันสถานพยาบาลที่เข้ารับการรักษามีปัญหาหรือไม่		
	ไม่มี	100	100.00
	มีปัญหา	0	0.00
	สถานพยาบาลในพื้นที่ไม่เพียงพอ	0	0.00
	แพทย์/บุคลากรมีไม่เพียงพอ	0	0.00
	บริการล่าช้า	0	0.00
	อื่นๆ	0	0.00
	รวม	100	100.00

ตารางที่ 1 (ต่อ)

รายการ		ชุมชนโดยรอบโครงการ รัศมี 0-100 เมตร	
8	ปัจจุบันท่าน และครอบครัวของท่านมีความเครียดหรือไม่ มี ไม่มี	12	12.50
		38	39.58
รวม		100	100.00
9	อะไรเป็นสาเหตุที่ทำให้ท่านและคนในครอบครัวเกิด ความเครียด		
	เรื่องส่วนตัว	6	50.00
	ปัจจัยทางด้านครอบครัว	0	0.00
	ปัจจัยทางด้านสังคมรอบข้าง	0	0.00
	ปัจจัยทางด้านเศรษฐกิจ	6	50.00
	ปัจจัยอื่นๆ	0	0.00
รวม		100	100.00
ส่วนที่ 4 การรับรู้ข่าวสารของโครงการ			
1	ท่านทราบหรือไม่ว่าจะมีโครงการอาคารชุด ริทึม เจริญนคร ไอคอนิค (Rhythm Charoennakhon Iconic) ไม่ทราบ (ข้ามไป ส่วนที่ 5) ทราบ	0 100	0.00 100.00
	รวม	100	100.00
	2	ถ้าทราบ ท่านทราบจากแหล่งใด	
ป้ายโฆษณาของโครงการ		50	50.00
เป็นทางผ่าน/อยู่ใกล้บ้าน		28	28.00
เจ้าหน้าที่โครงการมาแจกเอกสารประชาสัมพันธ์		16	16.00
เพื่อนบ้าน/คนในครอบครัว		6	6.00
อื่นๆ		0	0.00
รวม		100	100.00

ตารางที่ 1 (ต่อ)

รายการ	ชุมชนโดยรอบโครงการ รัศมี 0-100 เมตร	
	จำนวน (คน)	ร้อยละ
ส่วนที่ 5 ข้อมูลด้านระบบสาธารณสุขปโค และสภาพแวดล้อมในปัจจุบัน		
1 บริเวณที่พักอาศัยของท่านประสบปัญหาการทรุดตัวของดินหรือไม่		
มาก	8	50.00
ปานกลาง	6	37.50
น้อย	2	12.50
ไม่ประสบปัญหา	84	84.00
รวม	100	100.00
2 ท่านประสบปัญหาเกี่ยวกับคุณภาพอากาศและฝุ่นละอองรบกวนบ้างหรือไม่		
มาก	30	30.00
ปานกลาง	20	20.00
น้อย	24	24.00
ไม่ประสบปัญหา	26	26.00
รวม	100	100.00
3 ท่านประสบปัญหาเกี่ยวกับเสียงดังรบกวนบ้างหรือไม่		
มาก	18	18.00
ปานกลาง	24	28.00
น้อย	16	16.00
ไม่ประสบปัญหา	38	38.00
รวม	50	100.00



ตารางที่ 1 (ต่อ)

รายการ	ชุมชนโดยรอบโครงการ รัศมี 0-100 เมตร	
	จำนวน (คน)	ร้อยละ
4 ท่านประสบปัญหาเกี่ยวกับความสั่นสะเทือนจากการก่อสร้างหรือการคมนาคมข้างเคียงบ้างหรือไม่		
มาก	16	16.00
ปานกลาง	26	26.00
น้อย	16	16.00
ไม่ประสบปัญหา	42	42.00
รวม	100	100.00
5 ท่านประสบปัญหาเกี่ยวกับการใช้น้ำประปา จากการบริการของประปานครหลวงฯ หรือไม่		
มาก	0	0.00
ปานกลาง	0	0.00
น้อย	0	0.00
ไม่ประสบปัญหา	100	100.00
รวม	100	100.00
6 ท่านได้รับปัญหาจากการบริการของการไฟฟ้าหรือไม่ เช่น ไฟฟ้าดับ ไฟตก เป็นต้น		
มาก	0	0.00
ปานกลาง	0	0.00
น้อย	0	0.00
ไม่ประสบปัญหา	100	100.00
รวม	100	100.00

ตารางที่ 1 (ต่อ)

รายการ	ชุมชนโดยรอบโครงการ รัศมี 0-100 เมตร	
	จำนวน (คน)	ร้อยละ
7 กรณีที่ท่านได้รับการเก็บขยะจากสำนักงานเขตฯ ท่านประสบปัญหาเกี่ยวกับการจัดเก็บมูลฝอยหรือไม่		
มาก	0	0.00
ปานกลาง	0	0.00
น้อย	0	0.00
ไม่ประสบปัญหา	100	100.00
รวม	100	100.00
8 ชุมชนของท่านเคยประสบปัญหาน้ำท่วมขังหรือไม่		
มาก	0	0.00
ปานกลาง	0	0.00
น้อย	0	0.00
ไม่ประสบปัญหา	100	100.00
รวม	100	100.00
9 ท่านประสบปัญหาเกี่ยวกับสภาพการจราจรติดขัดบ้างหรือไม่		
มาก	16	16.00
ปานกลาง	42	42.00
น้อย	16	16.00
ไม่ประสบปัญหา	26	26.00
รวม	50	100.00
10 ชุมชนท่านมีปัญหาเกี่ยวกับอาชญากรรมหรือไม่		
มาก	0	0.00
ปานกลาง	0	0.00
น้อย	0	0.00
ไม่ประสบปัญหา	100	100.00
รวม	100	100.00

ตารางที่ 1 (ต่อ)

รายการ	ชุมชนโดยรอบโครงการ รัศมี 0-100 เมตร	
	จำนวน (คน)	ร้อยละ
11 ปัจจุบันเครื่องรับโทรทัศน์ของท่านรับสัญญาณจากช่องทาง จานสัญญาณดาวเทียม ,เสาอากาศ ,อินเทอร์เน็ต(Fiber optic/Co-Axial)		
มาก	0	0.00
ปานกลาง	0	0.00
น้อย	0	0.00
ไม่ประสบปัญหา	100	100.00
<b>รวม</b>	<b>100</b>	<b>100.00</b>
12 ท่านประสบปัญหาการบดบังทัศนียภาพจากอาคารข้างเคียง บ้างหรือไม่		
มาก	24	24.00
ปานกลาง	22	22.00
น้อย	16	16.00
ไม่ประสบปัญหา	38	38.00
<b>รวม</b>	<b>100</b>	<b>100.00</b>
13 ท่านประสบปัญหาการบดบังทิศทางลมจากอาคารข้างเคียง บ้างหรือไม่		
มาก	14	26.92
ปานกลาง	30	57.69
น้อย	8	15.38
ไม่ประสบปัญหา	48	48.00
<b>รวม</b>	<b>100</b>	<b>100.00</b>

ตารางที่ 1 (ต่อ)

รายการ		ชุมชนโดยรอบโครงการ รัศมี 0-100 เมตร	
		จำนวน (คน)	ร้อยละ
14	ท่านประสบปัญหาการบดบังแสงแดดจากอาคารข้างเคียงบ้างหรือไม่		
	มาก	12	12.00
	ปานกลาง	12	12.00
	น้อย	0	0.00
	ไม่ประสบปัญหา	76	76.00
รวม		100	100.00
14.1	อาคารของท่านมีการใช้ Solar roof หรือไม่		
	มาก	0	0.00
	ปานกลาง	0	0.00
	น้อย	0	0.00
	ไม่ประสบปัญหา	100	100.00
รวม		100	100.00
14.2	อาคารของท่านมีกิจกรรมการซักผ้าหรือตากผ้าหรือไม่		
	มาก	10	10.00
	ปานกลาง	34	34.00
	น้อย	0	0.00
	ไม่ประสบปัญหา	56	56.00
รวม		100	100.00



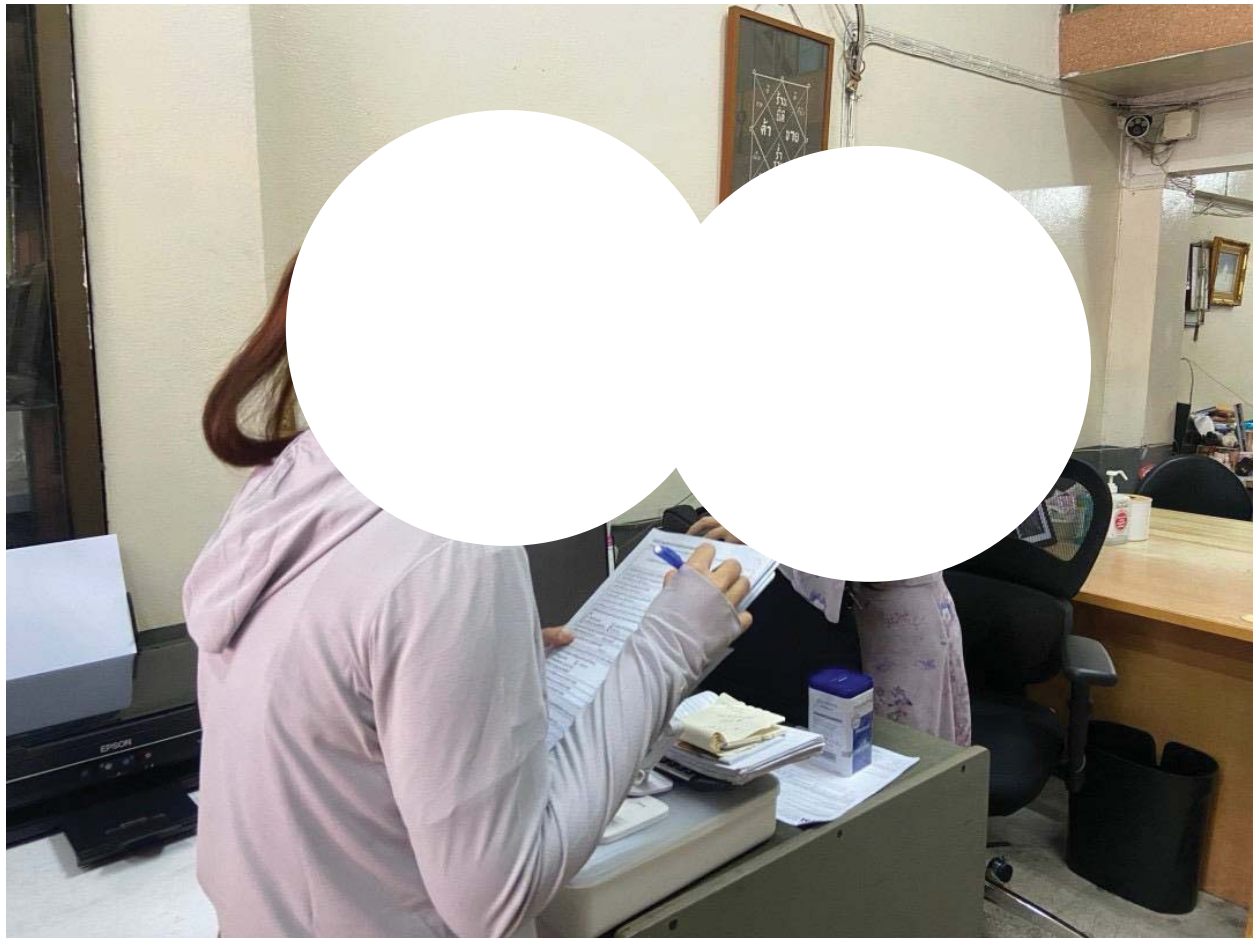



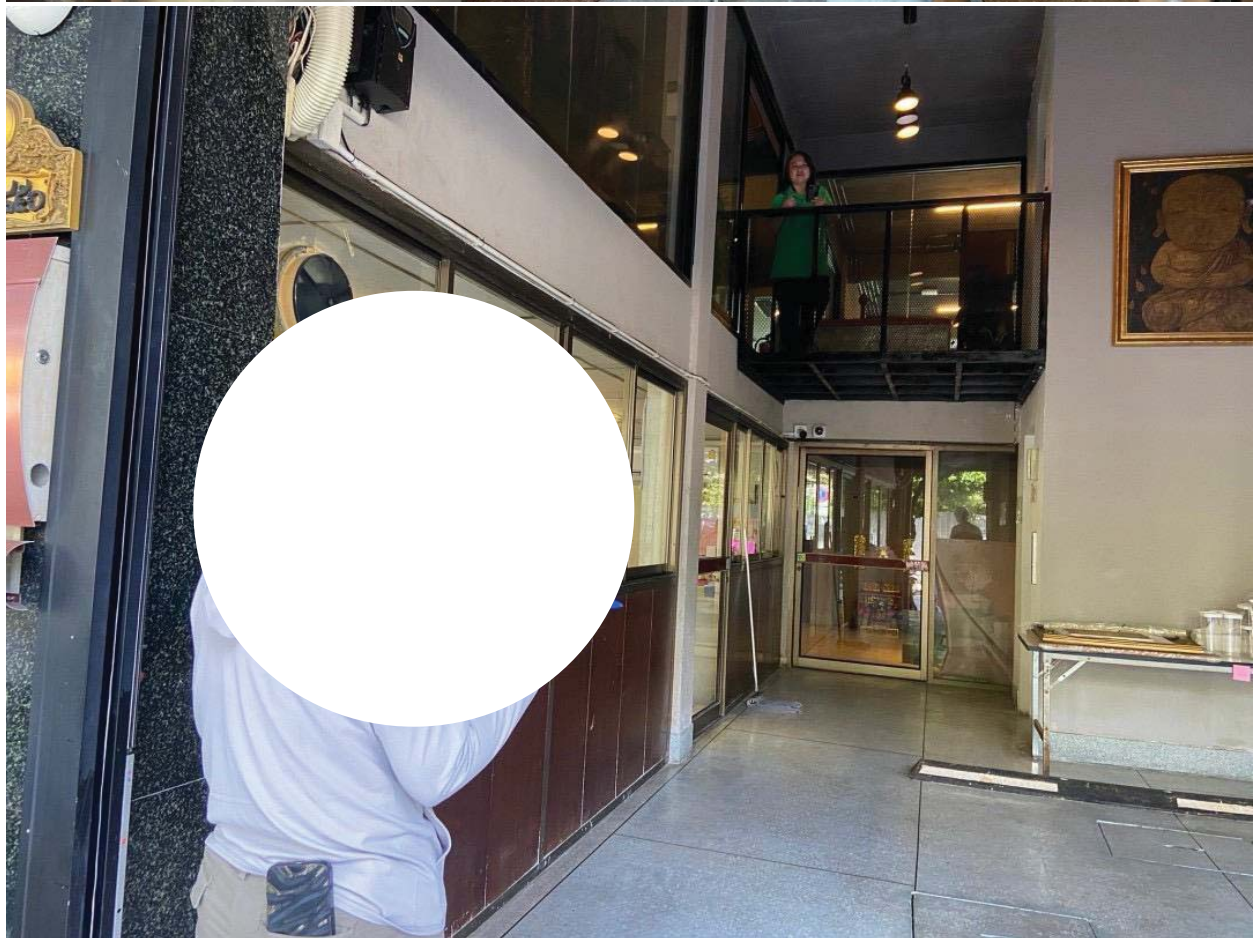
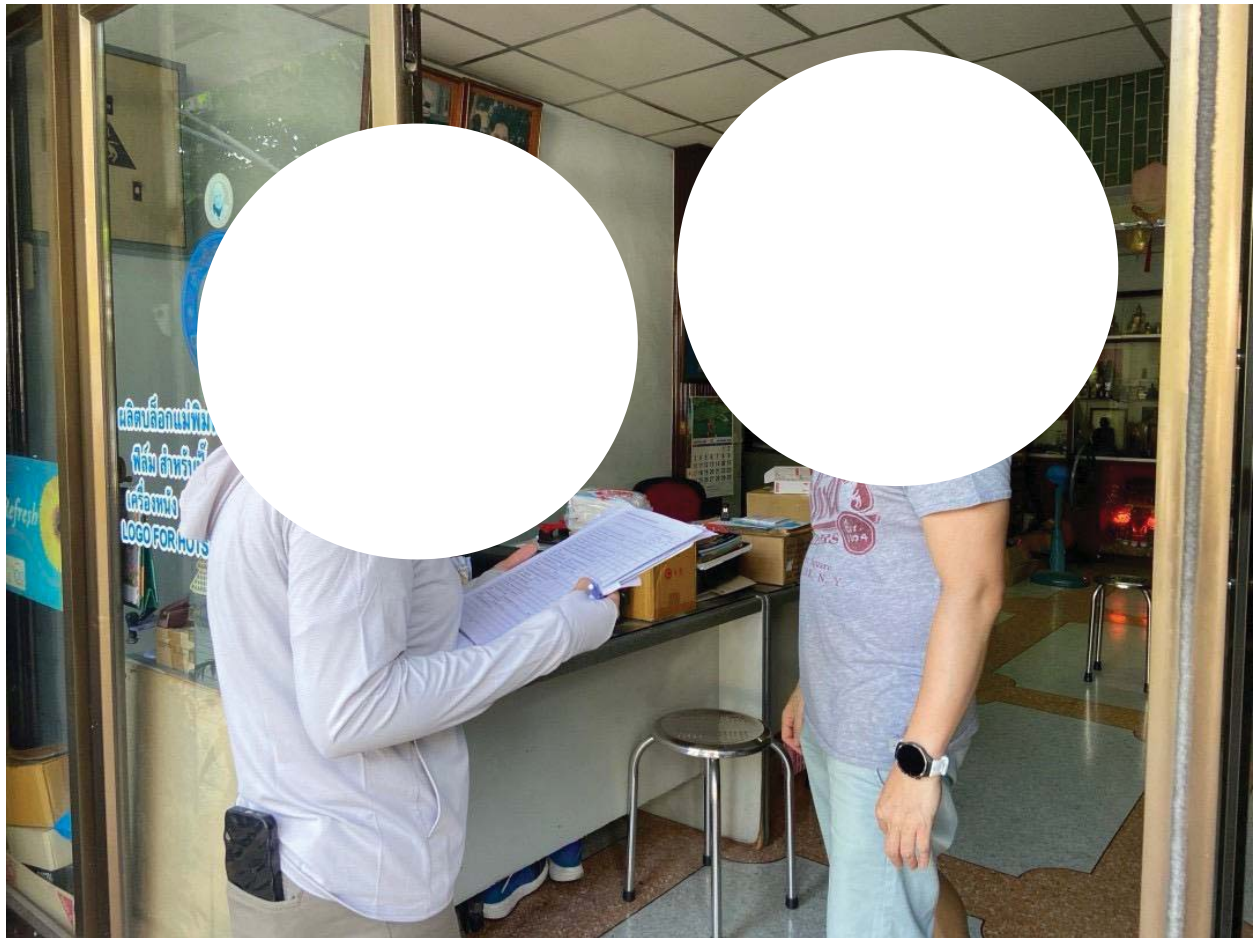







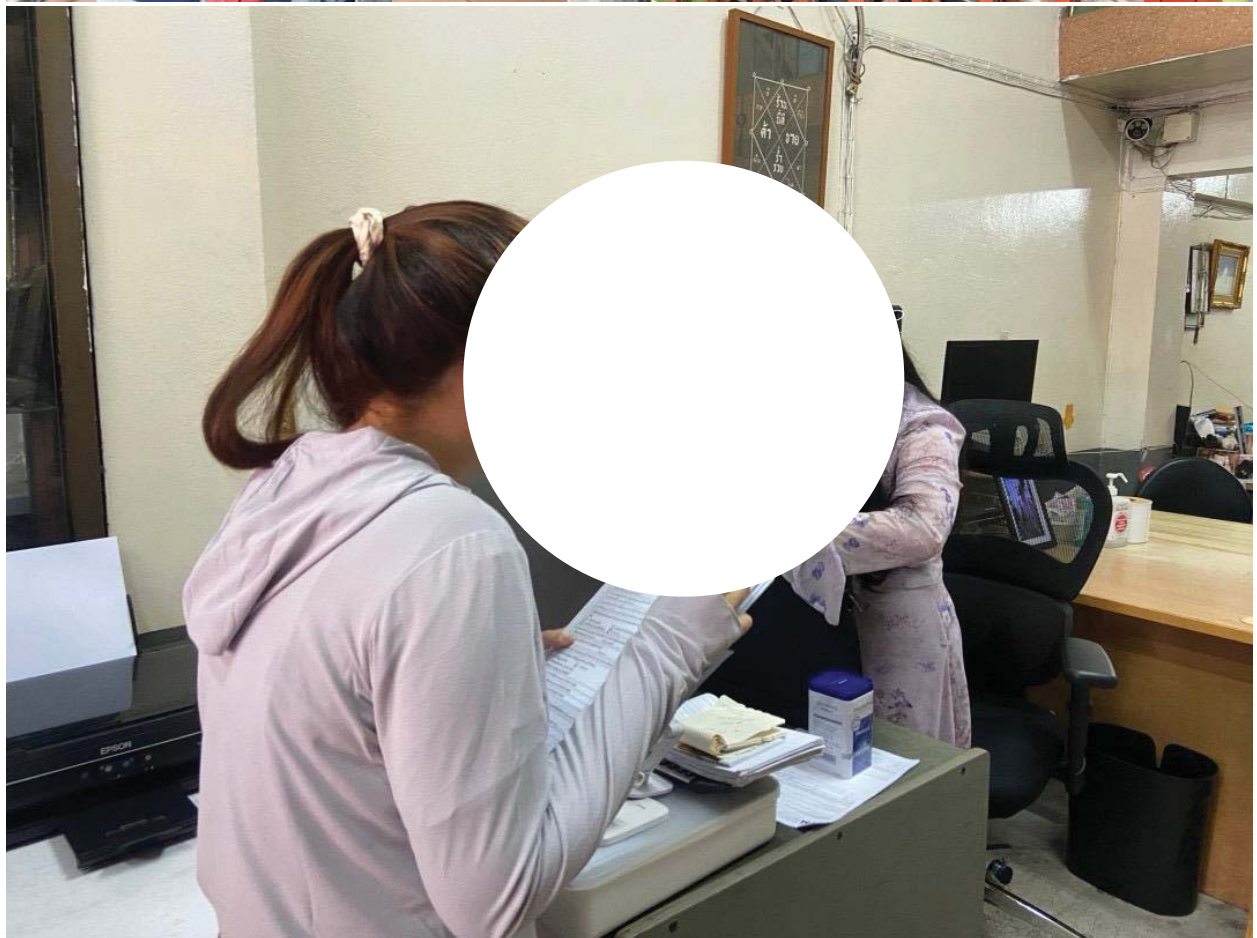



#### **6.18 เอกสารการตรวจสอบส่วนประกอบและอุปกรณ์ต่าง ๆ**



# Excavator Daily Operator Checklist

แบบฟอร์มใบตรวจเช็คเครื่องจักรรถขุด (ประจำวัน)

PLT-029/1

2022 Rev.0

ส่วนที่ 1 (ค่า)

ลำดับ

1	ค
2	ค
3	ค
4	ค
5	ค
6	ค
7	ค
8	ค
9	ค
10	ค
11	ค
12	ค
13	ค
14	ค
15	ค
16	ค
17	ค
18	ค

สถานะ

ค

ส่วนที่ 2 (ค่า)

ก

ค

ค

ค

ส่วนที่ 3 (ค่า)

ค

ค

(ช่างยนต์/หัวหน้ารถของรถขุด) ฝ่ายช่างเครื่องจักรและวัสดุ

(วิศวกร/วิศวกรอาวุโส) ฝ่ายช่างเครื่องจักรและวัสดุ

(วิศวกรอาวุโส/ผู้จัดการ) ฝ่ายช่างเครื่องจักรและวัสดุ

วันที่

ชื่อช่าง  
ชื่อรถขุด  
ชื่อเครื่องจักร

Site ช่าง  
รถขุด PL16

Plant ช่าง  
เก็บเอกสาร

## **6.19 เอกสารคู่มือความปลอดภัยในการทำงาน**

## คู่มือความปลอดภัยในการทำงาน



### คู่มือความปลอดภัยในงานก่อสร้าง

Safety Manual

Project : Rhythm Charoennakhon Iconic (B0419)

ประกอบด้วย

1. QR Code วิดีโอคู่มือความปลอดภัยในงานก่อสร้าง
2. คู่มือความปลอดภัยในงานก่อสร้าง

วิดีโอคู่มือความปลอดภัยในงานก่อสร้าง



วิดีโอคู่มือความปลอดภัยในงานก่อสร้าง (ไทย)



แบบแปลนอาคารและโครงสร้าง (แบบร่าง)



เอกสารคู่มือความปลอดภัยในการทำงาน (หน้า)



SYNTEC CONSTRUCTION PUBLIC COMPANY LIMITED

บริษัท ซินเท็ค คอนสตรัคชั่น จำกัด (มหาชน)

SITE SETUP AND STANDARD OPERATION

(คู่มือมาตรฐานการเตรียมการจัดตั้งโครงการใหม่)



## **6.20 เอกสารผู้ควบคุมปั้นจั่น และทาวเวอร์เครน**



บริษัท เพอร์เฟคเซฟตี้เทรนนิ่ง แอนด์ คอนซัลติ้ง จำกัด  
Perfect Safety Training & Consulting Co., Ltd.

ขอมอบวุฒิบัตรนี้ไว้เพื่อแสดงว่า

ธานีวรรณ

ได้ผ่านการฝึกอบรมหลักสูตร

"ผู้ควบคุมการใช้ปั้นจั่น ทาวเวอร์เครน"

อบรมวันที่ 29-30 เมษายน 2567

ระยะเวลาการอบรม 12 ชั่วโมง

ให้ไว้ ณ วันที่ 30 เมษายน 2567

*(Signature)*

วิทยากร

กรรมการผู้จัดการ

## **6.21 เอกสารการตรวจสอบทาวเวอร์เครน**

## แบบตรวจ ปจ.1 สำหรับปั้นจั่นชนิดอยู่กับที่ (Stationary Cranes)

ตามประกาศกรมสวัสดิการและคุ้มครองแรงงาน

กระทรวงแรงงานและสวัสดิการสังคม

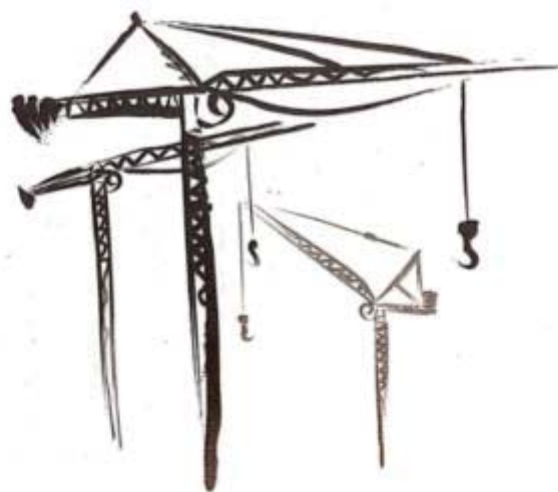

สำหรับ TOWER CRANE ยี่ห้อ POTAIN รุ่น MCR225A, Fleet no. TC-154

ติดตั้งใช้งาน ณ Site Rhythm Charaennakhon Iconic (00419)

เครื่องจักรเป็นทรัพย์สิน ของบริษัท ชินเท็ค คอนสตรัคชั่น จำกัด (มหาชน)

ตรวจครั้งที่ 1 ประจำปี พ.ศ. 2567

เพิ่มความสูง

วันที่ตรวจสอบ : 12 ธันวาคม 2567

กำหนดตรวจสอบครั้งต่อไป : 12 มีนาคม 2568

ตรวจสอบและรับรองผล โดย บริษัท ที เอส เอ ควอลิตี้ อีควิปเมนต์ จำกัด  
เป็นนิติบุคคลที่ได้รับใบอนุญาตให้บริการทดสอบปั้นจั่น ใบอนุญาตเลขที่ 0602-03-2565-0166



## ภาคผนวกที่ 7

หนังสือเปลี่ยนแปลงจุดตรวจวัด

ที่ ERTC-วล 0518/2567

10 เมษายน 2567

เรื่อง ขอความอนุเคราะห์ให้ใช้สถานที่ในการตั้งเครื่องมือตรวจวัดคุณภาพสิ่งแวดล้อม  
และขอเชื่อมต่อกระแสไฟฟ้า

เรียน ผู้จัดการ บริษัท บี-คิว จำกัด

สิ่งที่ส่งมาด้วย - รูปถ่ายเครื่องมือตรวจวัดคุณภาพสิ่งแวดล้อม

เนื่องด้วยบริษัท เอ็นไวรอนเมนต์ รีเสิร์ช แอนด์ เทคโนโลยี จำกัด ได้รับมอบหมายจาก บริษัท เอพี  
เอ็มอี 20 จำกัด ให้เป็นผู้ดำเนินการตรวจวัดคุณภาพสิ่งแวดล้อมตามมาตรการป้องกันและแก้ไขผลกระทบ  
สิ่งแวดล้อมของ โครงการอาคารชุด ริทึม เจริญนคร ไอคอนิก (Rhythm Charonennakhon Iconic) ตั้งอยู่ที่  
ถนนเจริญนคร แขวงคลองตันใต้ เขตคลองสาน กรุงเทพมหานคร 10600 ในการศึกษาดังกล่าวจำเป็นต้อง  
ดำเนินการตรวจวัดคุณภาพสิ่งแวดล้อม (คุณภาพอากาศในบรรยากาศโดยทั่วไป) เพื่อนำมาใช้ประกอบ  
การศึกษาและประเมินผลกระทบสิ่งแวดล้อมของโครงการ โดยกำหนดให้พื้นที่ของอาคารบี-คิว เป็นตัวแทน  
หนึ่งในการตั้งสถานที่เพื่อตรวจวัดคุณภาพสิ่งแวดล้อม

ในการนี้ทางบริษัทฯ ขออนุญาตใช้พื้นที่ของท่านในการตั้งเครื่องมือเก็บตัวอย่างคุณภาพ  
สิ่งแวดล้อม เพื่อให้การศึกษาในครั้งนี้มีความสมบูรณ์และถูกต้องอันจะเป็นผลดีต่อสภาพแวดล้อม  
และคุณภาพชีวิตของประชาชนในบริเวณใกล้เคียง โดยมีระยะเวลาเก็บตัวอย่างในระยฐานราก เดือนละ 1 ครั้ง  
3 วันต่อเนื่อง (มีนาคม - มิถุนายน 2567) ซึ่งใช้ไฟฟ้าตลอดการตรวจวัด ในการนี้ บริษัทฯ ยินดีเป็นผู้ชำระค่า  
ไฟฟ้าและค่าบำรุงสถานที่สำหรับการดำเนินงานในครั้งนี้ เหม่าจ่าย 300 บาทต่อวัน และได้มอบหมายให้  
นางสาวนันทชา เนื่อนวล โทรศัพท์ 0-2594-7745-6 ต่อ 103 โทรศัพท์มือถือ 08-6323-7509 อีเมล  
Nantacha@enviresearch.co.th เป็นผู้ประสานในโครงการนี้

จึงเรียนมาเพื่อโปรดพิจารณาให้ความอนุเคราะห์และขอขอบพระคุณที่ท่านได้อำนวยความสะดวก  
สำหรับการดำเนินงานในครั้งนี้

ได้รับเอกสารเรียบร้อยแล้ว

ขอแสดงความนับถือ



วันที่.....

☐ อนุญาต

☒ ไม่อนุญาต เนื่องจาก.....

ประสานงานฝ่ายตรวจวัดคุณภาพสิ่งแวดล้อมภาคสนาม  
บริษัท เอ็นไวรอนเมนต์ รีเสิร์ช แอนด์ เทคโนโลยี จำกัด

ทางสำนักงานฯ ไม่อนุญาต

ฝ่ายตรวจวัดคุณภาพสิ่งแวดล้อมภาคสนาม

บริษัท เอ็นไวรอนเมนต์ รีเสิร์ช แอนด์ เทคโนโลยี จำกัด

โทร.02-954-7745-6 ต่อ 103, 08-6323-7509



จุดบริเวณภายในโครงการด้านทิศเหนือ ถึง อาคารบี-คิว ระยะห่าง 55.51 เมตร

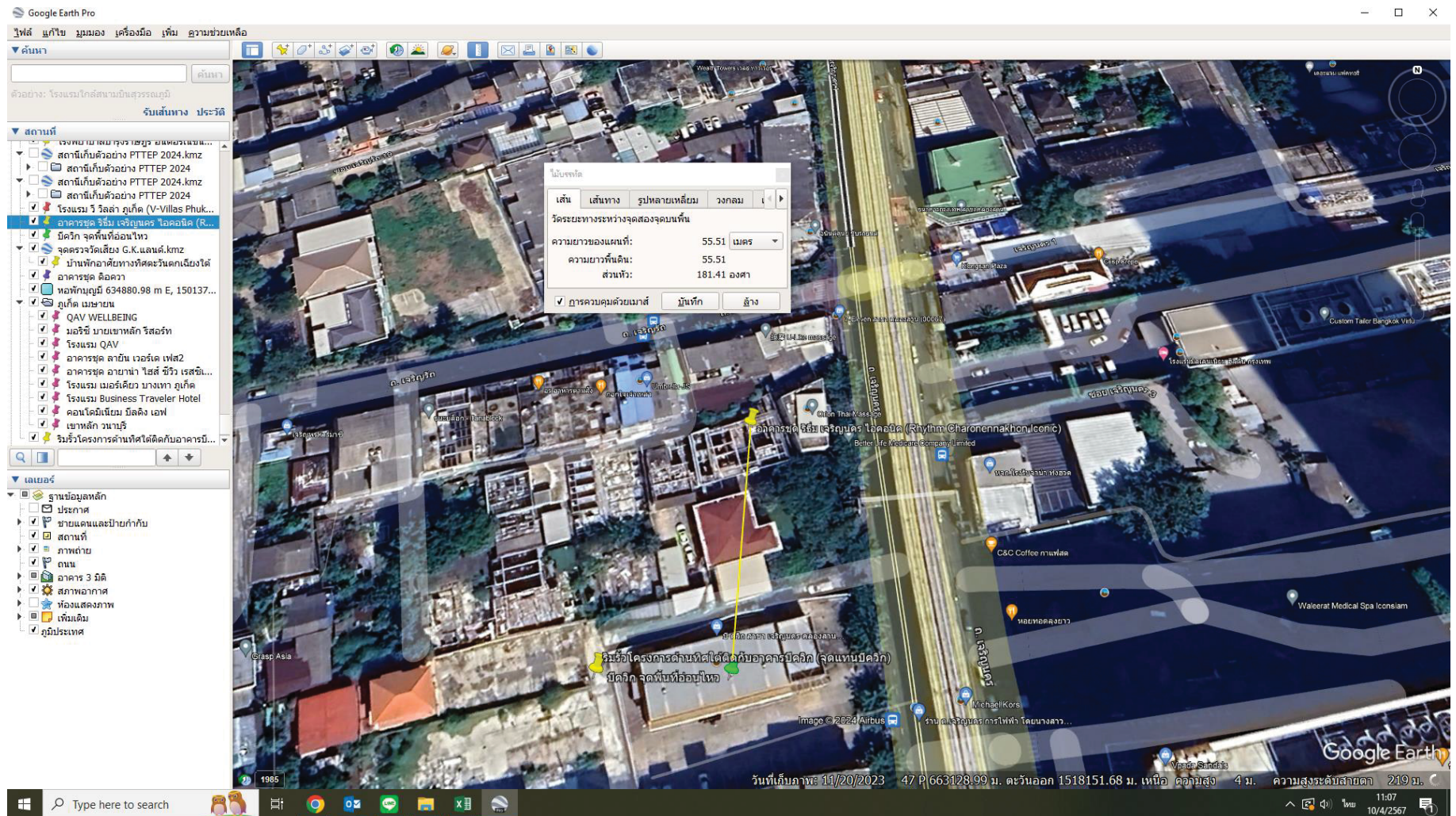



จุดบริเวณภายในโครงการด้านทิศเหนือ ถึง ริมรั้วโครงการด้านทิศใต้ติดกับอาคารบี-คิว (จุดแทนบีคิว) ระยะห่าง 68.70 เมตร

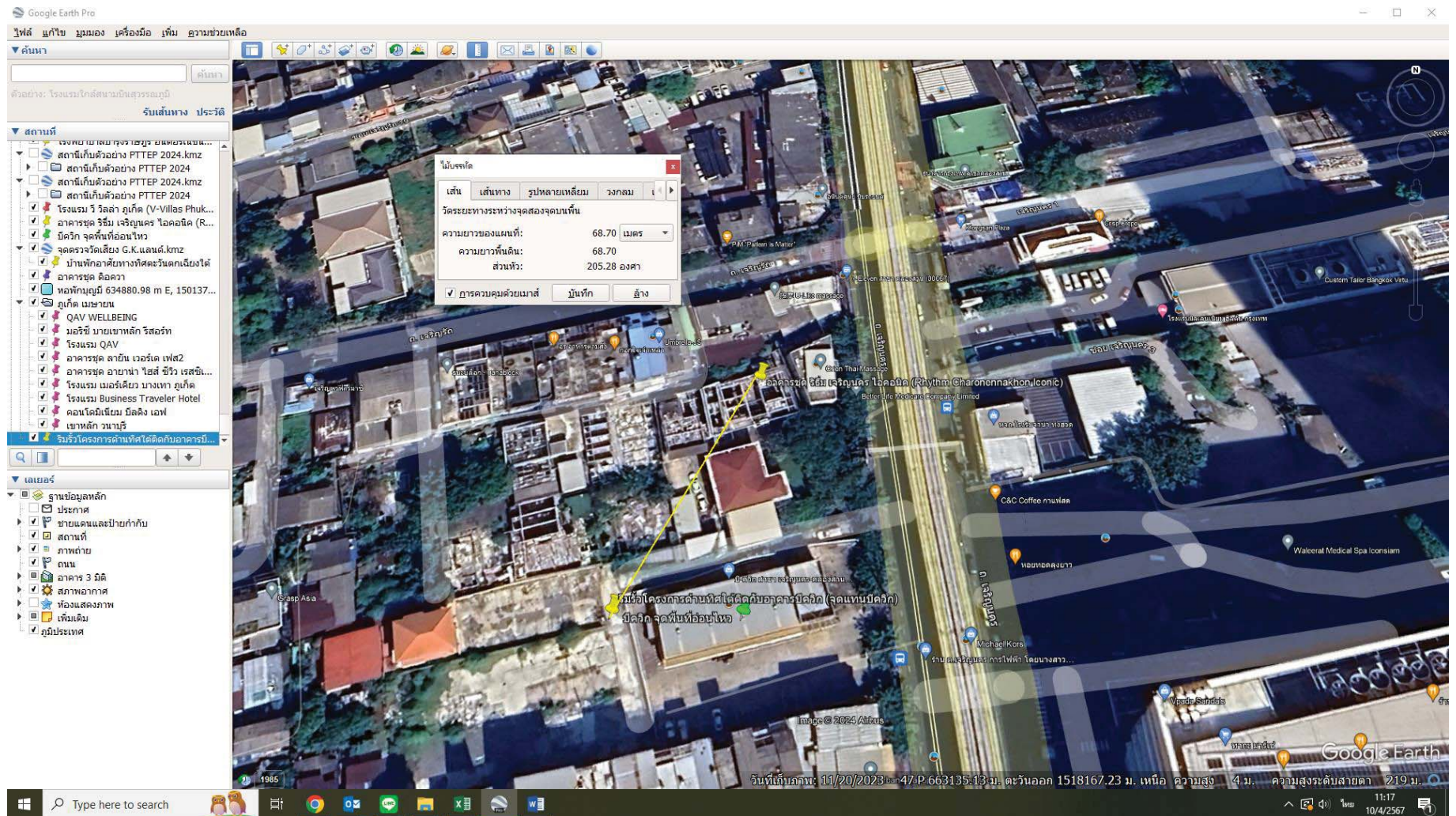



อาคารบี-ควิก ถึง ริมรั้วโครงการด้านทิศใต้ติดกับอาคารบี-ควิก (จุดแทนบีควิก) ระยะห่าง **28.49 เมตร**

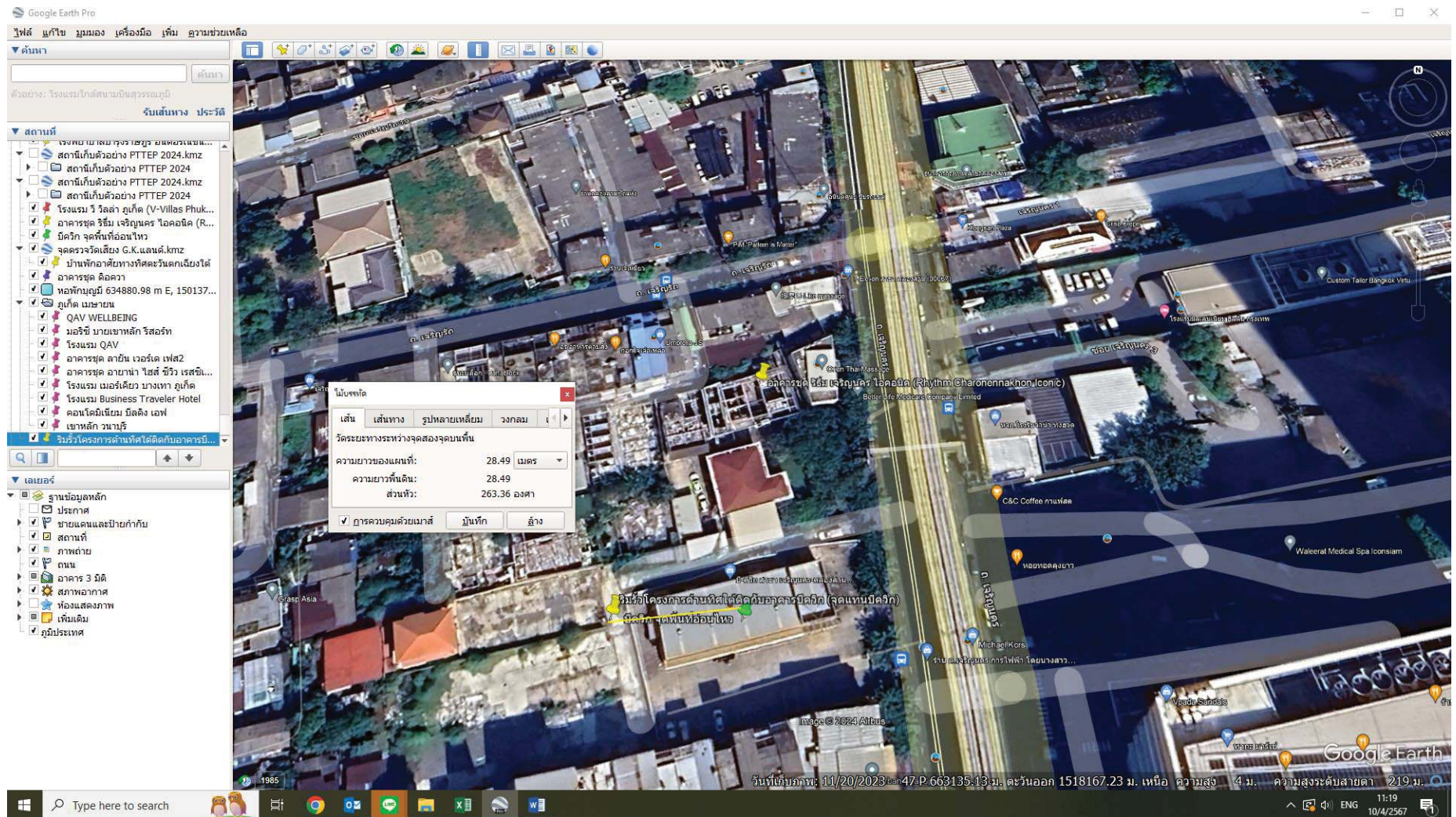



# *Save nature for the future.*

Environment Research & Technology Co., Ltd. has been established since 1999 with the commitment to protect the quality of the environment and to provide services to the government and various industries.

The company together with the experienced consulting team will offer the environmental & safety engineering and technical services to support your environmental management and to assist your business and company to achieve safety and healthy environment.



## CONTACT



25/114 หมู่ที่ 6 ซอยชินเขต 1 ถนนงามวงศ์วาน แขวงทุ่งสองห้อง  
เขตหลักสี่ กรุงเทพมหานคร 10210

25/114 Moo 6 Soi Chinaket 1, Ngamwongwan Road,  
Toongsonghong, Laksi, Bangkok 10210



0-2954-7745-6



0-2954-7747



[www.enviresearch.co.th](http://www.enviresearch.co.th)



enviresearch ERTC



Envi research



@enviresearch